Общественно-политическая газета Раздольненского района

АВАНГАРД

Издаётся с 1933 года. Суббота, 8 декабря 2018 года. №49 (9044)

ВНЕОЧЕРЕДНАЯ СЕССИЯ РАЙОННОГО СОВЕТА

Елена ЛАЗАРЕВА

4 декабря в зале заседаний Администрации района под руководством председателя Раздольненского районного совета Юрия Мигаля прошла внеочередная сессия Раздольненского районного совета I созыва. В повестке дня – бюджетные, земельные вопросы, вопросы имущественного характера и ряд других, важных для жизнедеятельности посёлка проектов решений. На заседании присутствовали заместитель председателя Раздольненского районного совета Сергей Кинаш, управляющий делами Раздольненского районного совета Жанна Хуторенко, прокурор Раздольненского района Дмитрий Шмелёв, депутаты районного совета.

Юрий Мигаль

Сессия началась с доклада начальника финансового управления Администрации Татьяны Шамрай об утверждении проекта бюджета района на 2019 год и плановый период 2020 и 2021 годов. Проект был утверждён единогласно.

Далее докладчиком выступила Жанна Хуторенко. Жанна Львовна сообщила о внесении изменений в ранее принятые решения сессии, которые затрагивают положение о муниципальной службе Раздольненского района, перечень общественных работ, имеющих социальное значение для района.

Следующий вопрос на повестке дня – принятие изменений в ранее принятое решение о порядке поступления, прохождения и прекращения муниципальной службы в Администрации Раздольненского района. По данному вопросу докладчиком выступила главный специалист отдела по вопросам правового обеспечения Администрации района Ольга Филимонова.

Главный специалист отдела архитектуры Евгения Швец доложила о внесении изменений в ранее принятые решения сессии, которые касаются правил распространения наружной рекламы, а также правил установки и эксплуатации объектов наружной рекламы; о признании решения внеочередной сессии районного совета от 02.04.2018 об определении размера и цены арендной платы за земельные участки сельхозназначения, предоставляемые в аренду без торгов и др. Кроме того, Евгения Швец сообщила о принятии из государственной собственности Крыма в муниципальную собственность Раздольненского района движимого имущества; о даче согласия на принятие из государственной в муниципальную собственность района спортивных площадок; о согласовании передачи земельного участка в постоянное пользование МБУДО «Раздольненская детская школа искусств»; о согласовании передачи в аренду муниципального имущества, находящегося в хозяйственном ведении у МУП «Муниципальная торговля», а именно: нежилого помещения (склада), транспортных средств; о создании комиссии по определению непригодности основных средств, находящихся в управлении у МБОУ «Славянская СОШ-детский сад», «Раздольненский детский сад 5 «Сказка», Ботанический детский сад «Ромашка», МБУК «МЦКДиБО», МКУ «Централизованное обслуживание учреждений образования Раздольненского района РК» и многое другое.

Юрисконсульт МКУ «Централизованное обслуживание образования» Оксана Адилова выступила с докладом о даче согласия на принятие из собственности республики в собственность района учебников по истории России для учащихся 6-10 классов общеобразовательных учреждений.

Евгения Швец

Все вынесенные на повестку дня вопросы были рассмотрены депутатами в полном объёме, по вопросам вынесены утвердительные решения.

УВАЖАЕМЫЕ ЧИТАТЕЛИ!

ПОДПИСАТЬСЯ НА 2019 ГОД МОЖНО УЖЕ СЕЙЧАС

Стоимость подписки:

На квартал – 325 руб.

На полугодие – 650 руб.

Подписка проводится ДО 15 ДЕКАБРЯ.

Подписаться на нашу газету можно в почтовых отделениях Раздольненского района и в редакции газеты, которая находится по адресу:

п. Раздольное, пр. 30-лет Победы, 8.

- **В розницу газету можно приобрести только в редакции!**
- **В киосках Союзпечати «Авангард» не продаётся!**

ПОДПИСНОЙ ИНДЕКС 61440

РЕКЛАМА В ГАЗЕТЕ «АВАНГАРД»

51-248, 51-231,

+7-978-006-84-13

(в рабочие дни, с 9:00 до 16:00)

* РЕКЛАМА * ОБЪЯВЛЕНИЯ *

ЧИСТАЯ РАССРОЧКА БЕЗ ПЕРЕПЛАТЫ

ТЕЛЕВИЗОРЫ, СМАРТФОНЫ, ПЛАНШЕТЫ, НОУТБУКИ, АКСЕССУАРЫ, ПОРТАТИВНАЯ АККУСТИКА, КОНДИЦИОНЕРЫ

ОТ МАГАЗИНА 0%

БЕЗ БАНКОВ И ОРГАНИЗАЦИЙ

пгт Раздольное
ул. Евпаторийское шоссе, 1
(находимся рядом с полицией)

ООО «ИСТА»

ДИЗЕЛЬНОЕ ТОПЛИВО

Доставка бензовозами от 2500 л.

+7 978 037 98 90

РЕШЕНИЯ РАЗДОЛЬНЕНСКОГО РАЙОННОГО СОВЕТА

РЕШЕНИЕ № 1172-1/18

04 декабря 2018 г. пгт Раздольное

Об утверждении проекта бюджета муниципального образования Раздольненский район Республики Крым на 2019 год и плановый период 2020 и 2021 годов в первом чтении

В соответствии с Бюджетным кодексом Российской Федерации, Федеральным законом от 6 октября 2003 г. № 131-ФЗ «Об общих принципах организации местного самоуправления в Российской Федерации», Законом Республики Крым от 08 августа 2014 № 54-ЗРК «Об основах местного самоуправления в Республике Крым», Уставом муниципального образования Раздольненский район Республики Крым, Положением о бюджетном процессе в муниципальном образовании Раздольненский район Республики Крым, утвержденным решением внеочередной сессии Раздольненского районного совета первого созыва от 07.12.2015 № 393-1/15 (в редакции решения от 17.11.2017 № 857-1/17), принимая во внимание рекомендации совместного заседания комиссий Раздольненского районного совета от 04.12.2018, районный совет

Р Е Ш И Л:

1. Утвердить в первом чтении основные характеристики бюджета муниципального образования Раздольненский район Республики Крым на 2019 год:

1) общий объем доходов в сумме 786 439 042,65 рублей, в том числе налоговые и неналоговые доходы в сумме 154 921 528,70 рублей, безвозмездные поступления (межбюджетные трансферты) в сумме 631 517 513,95 рублей;

2) общий объем расходов в сумме 786 439 042,65 рублей;

3) дефицит бюджета в сумме 0,00 рублей;

4) верхний предел муниципального внутреннего долга муниципального образования Раздольненский район Республики Крым на 01 января 2020 года в сумме 0,00 рублей, в том числе верхний предел долга по муниципальным гарантиям в сумме 0,00 рублей.

2. Утвердить основные характеристики бюджета муниципального образования Раздольненский район Республики Крым на плановый период 2020 и 2021 годов:

1) общий объем доходов на 2020 год в сумме 651 135 048,87 рублей, в том числе налоговые и неналоговые доходы в сумме 158 938 034,58 рублей, безвозмездные поступления (межбюджетные трансферты) в сумме 492 197 014,29 рублей и на 2021 год в сумме 767 278 688,14 рублей, в том числе налоговые и неналоговые доходы в сумме 165 937 634,58 рублей, безвозмездные поступления (межбюджетные трансферты) в сумме 601 341 053,56 рублей;

2) общий объем расходов на 2020 год в сумме 651 135 048,87 рублей, в том числе условно утвержденные расходы в сумме 4 244 313,36 рублей и на 2021 год в сумме 767 278 688,14 рублей, в том числе условно утвержденные расходы в сумме 8 686 291,73 рублей;

3) дефицит бюджета на 2020 год в сумме 0,00 рублей и на 2021 год в сумме 0,00 рублей;

4) верхний предел муниципального внутреннего долга муниципального образования Раздольненский район Республики Крым на 01 января 2021 года в сумме 0,00 рублей, в том числе верхний предел долга по муниципальным гарантиям в сумме 0,00 рублей и на 01 января 2022 года сумме 0,00 рублей, в том числе верхний предел долга по муниципальным гарантиям в сумме 0,00 рублей.

3. Утвердить дополнительный норматив отчислений от налога на доходы физических лиц:

1) на 2019 год 60,52 процента;

2) на плановый период 2020 и 2021 годов – 58,73 и 59,09 процентов.

4. Установить в бюджете муниципального образования Раздольненский район Республики Крым на 2019 год и на плановый период 2020 и 2021 годов условно утвержденные расходы:

1) на первый год планового периода 2,5 процента общего объема расходов бюджета (без учета расходов бюджета, предусмотренных за счет межбюджетных трансфертов из других бюджетов бюджетной системы Российской Федерации, имеющих целевое назначение);

2) на второй год планового периода 5 процента общего объема расходов бюджета (без учета расходов бюджета, предусмотренных за счет межбюджетных трансфертов из других бюджетов бюджетной системы Российской Федерации, имеющих целевое назначение);

5. Утвердить объем поступлений доходов в бюджет муниципального образования Раздольненский район Республики Крым по кодам видов (подвидов) доходов:

1) на 2019 год согласно приложению 1 к настоящему решению;

2) на плановый период 2020 и 2021 годов согласно приложению 1а к настоящему решению.

6. Установить нормативы распределения доходов между бюджетом муниципального образования Раздольненский район Республики Крым и бюджетами сельских поселений Раздольненского района Республики Крым на 2019 год и плановый период 2020 и 2021 годов согласно приложению 2 к настоящему решению.

7. Установить, что в 2019 году и плановом периоде 2020 и 2021 годов все муниципальные унитарные предприятия муниципального образования Раздольненский район Республики Крым уплачивают в бюджет муниципального образования Раздольненский район Республики Крым 50 % части прибыли, остающейся в распоряжении после уплаты налогов и иных обязательных платежей.

8. Утвердить перечень и коды главных администраторов доходов бюджета муниципального образования Раздольненский район Республики Крым, закрепляемые за ними виды (подвиды) доходов бюджета муниципального образования Раздольненский район Республики Крым согласно приложению 3 к настоящему решению.

9. Утвердить перечень главных администраторов источников финансирования дефицита бюджета муниципального образования Раздольненский район Республики Крым на 2019 год и плановый период 2020 и 2021 годов согласно приложению 4 к настоящему решению.

10.Установить, что добровольные взносы и пожертвования, поступившие в бюджет муниципального образования Раздольненский район Республики Крым, направляются в установленном порядке на увеличение расходов бюджета муниципального образования Раздольненский район Республики Крым соответственно целям их предоставления.

11. Утвердить распределение расходов бюджета муниципального образования Раздольненский район Республики Крым по ведомственной структуре расходов:

1) на 2019 год согласно приложению 5 к настоящему решению;

2) на плановый период 2020 и 2021 годов согласно приложению 5а к настоящему решению.

12. Утвердить распределение расходов бюджета муниципального образования Раздольненский район Республики Крым по разделам, подразделам, целевым статьям, группам и подгруппам видов расходов:

1) на 2019 год согласно приложению 6 к настоящему решению;

2) на плановый период 2020 и 2021 годов согласно приложению 6а к настоящему решению

13. Утвердить распределение расходов бюджета муниципального образования Раздольненский район Республики Крым по целевым статьям, группам видов расходов, разделам, подразделам классификации расходов:

1) на 2019 год согласно приложению 7 к настоящему решению;

2) на плановый период 2020 и 2021 годов согласно приложению 7а к настоящему решению.

14. Утвердить источники финансирования дефицита бюджета муниципального образования Раздольненский район Республики Крым:

1) на 2019 год согласно приложению 8 к настоящему решению;

2) на плановый период 2020 и 2021 годов согласно приложению 8а к настоящему решению.

15. Утвердить в составе расходов бюджета муниципального образования Раздольненский район Республики Крым:

1) резервный фонд Администрации Раздольненского района Республики Крым на 2019 год в сумме 50 000,00 рублей, на 2020 год в сумме 50 000,00 рублей и на 2021 год в сумме 50 000,00 рублей;

2) общий объем бюджетных ассигнований, направляемых на исполнение публичных нормативных обязательств, на 2019 год в сумме 42 022 153,00 рублей, на 2020 год в сумме 38 076 877,29 рублей и на 2021 год в сумме 38 131 528,22 рублей;

3) объём бюджетных ассигнований дорожного фонда муниципального образования Раздольненский район Республики Крым на 2019 год в сумме 60 250 551,70 рублей, на 2020 год в сумме 33 232 950,58 рублей и на 2021 год в сумме 34 139 176,58 рублей.

16. Утвердить значение критерия выравнивания расчетной бюджетной обеспеченности сельских поселений на 2019 год – 0,966, на 2020 год – 0,966, на 2021 год – 0,963.

17. Утвердить объем дотаций на выравнивание бюджетной обеспеченности сельских поселений Раздольненского района из бюджета муниципального образования Раздольненский Республики Крым район на 2019 год в сумме 200 000,00 рублей, на 2020 год в сумме 200 000,00 рублей, на 2021 год в сумме 200 000,00 рублей.

18. Утвердить распределение дотации на выравнивание бюджетной обеспеченности сельских поселений Раздольненского района из бюджета муниципального образования Раздольненский район Республики Крым:

1) на 2019 год согласно приложению 9 к настоящему решению;

2) на плановый период 2020 и 2021 годов согласно приложению 9а к настоящему решению.

19. Утвердить распределение субвенции бюджетам сельских поселений на осуществление переданных полномочий по первичному воинскому учету на территориях, где отсутствуют военные комиссариаты:

1) на 2019 год согласно приложению 10 к настоящему решению;

2) на плановый период 2020 и 2021 годов согласно приложению 10а к настоящему решению.

20. Утвердить распределение иных межбюджетных трансфертов бюджетам сельских поселений на осуществление вопросов местного значения: дорожной деятельности в отношении автомобильных дорог местного значения в границах населенных пунктов поселения и обеспечение безопасности дорожного движения на них, включая создание и обеспечение функционирования парковок (парковочных мест), осуществление муниципального контроля за сохранностью автомобильных дорог местного значения в границах населенных пунктов поселения, а также осуществление иных полномочий в области использования автомобильных дорог:

1) на 2019 год согласно приложению 11 к настоящему решению;

2) на плановый период 2020 и 2021 годов согласно приложению 11а к настоящему решению.

21. Утвердить распределение иных межбюджетных трансфертов бюджетам сельских поселений на ремонт автомобильных дорог общего пользования местного значения Республики Крым за счет средств дорожного фонда:

1) на 2019 год согласно приложению 12 к настоящему решению;

2) на плановый период 2020 и 2021 годов согласно приложению 12а к настоящему решению.

22. Утвердить объем бюджетных ассигнований на осуществление бюджетных инвестиций и предоставление муниципальным бюджетным учреждениям муниципального образования Раздольненский район Республики Крым субсидий на осуществление капитальных вложений в объекты муниципальной собственности, софинансирование капитальных вложений в которые осуществляются за счет межбюджетных субсидий из бюджета Республики Крым на 2019 год согласно приложению 13 к настоящему решению.

23. Установить, что возврат в бюджет муниципального образования Раздольненский район Республики Крым остатка субсидий на выполнение муниципального задания, предоставленных в 2018 году, муниципальными учреждениями муниципального образования Раздольненский район Республики Крым осуществляется в объеме, соответствующем не достигнутым показателям муниципального задания указанными учреждениями.

24. Установить, что руководители органов местного самоуправления и муниципальных учреждений не вправе принимать в 2019 году и плановом периоде 2020 и 2021 годов решения, приводящие к увеличению штатной численности работников органов местного самоуправления и муниципальных учреждений за исключением случаев принятия решений о наделении их дополнительными полномочиями, требующими увеличения штатной численности.

25. Предоставление муниципальных гарантий за счет средств бюджета муниципального образования Раздольненский район Республики Крым на 2019 год и на плановый период 2020 и 2021 годов не предусмотрено.

26. Привлечение муниципальных заимствований в бюджет муниципального образования Раздольненский район Республики Крым на 2019 год и на плановый период 2020 и 2021 годов не планируется.

27. Установить предельный объем муниципального долга муниципального образования Раздольненский район Республики Крым на 2019 год в сумме 0,00 рублей, на 2020 год в сумме 0,00 рублей, на 2021 год в сумме 0,00 рублей.

28. Установить, что в 2019 году и плановом периоде 2020 и 2021 годов субсидии юридическим лицам (за исключением субсидий государственным и (или) муниципальным учреждениям), индивидуальным предпринимателям, а также физическим лицам – производителям товаров, работ, услуг предоставляются на безвозмездной и безвозвратной основе в целях возмещения недополученных доходов и (или) финансового обеспечения (возмещения) затрат в связи с производством (реализацией) товаров (за исключением подакцизных товаров), выполняемых работ, оказанием услуг.

Субсидии юридическим лицам (за исключением субсидий государственным и (или) муниципальным учреждениям), индивидуальным предпринимателям, а также физическим лицам – производителям товаров, работ, услуг, предусмотренные данным решением предоставляются:

На возмещение недополученных доходов или на компенсацию убытков от предоставления услуг, в порядке, установленным нормативно – правовым актом Администрации Раздольненского района Республики Крым.

29. Остатки средств бюджета муниципального образования Раздольненский район Республики Крым на начало текущего финансового года:

в объеме неполного использования бюджетных ассигнований дорожного фонда муниципального образования Раздольненский район Республики Крым отчетного финансового года направляются в текущем финансовом году на увеличение объемов бюджетных ассигнований дорожного фонда муниципального образования Раздольненский район Республики Крым;

в объеме, не превышающем остаток средств на счете по учету средств бюджета муниципального образования Раздольненский район Республики Крым, за исключением остатка средств дорожного фонда муниципального образования Раздольненский район Республики Крым могут направляться на покрытие временных кассовых разрывов и на увеличение бюджетных ассигнований на оплату заключенных от имени муниципального образования Раздольненский район Республики Крым муниципальных контрактов на поставку товаров, выполнение работ, оказание услуг, подлежавших в соответствии с условиями этих муниципальных контрактов оплате в отчетном финансовомгоду.

30. Установить, что бюджетные ассигнования, предусмотренные на оплату труда работников бюджетной сферы на 2019 год и плановый период 2020 и 2021 годов, обеспечивают системы оплаты труда работников органов местного самоуправления и муниципальных учреждений по отраслевому принципу в соответствии с нормативными актами Республики Крым и муниципального образования Раздольненский район Республики Крым.

31. Увеличить (индексировать) с 01 октября 2019 года должностные оклады служащих и тарифные ставки заработной платы рабочих и младшего обслуживающего персонала муниципальных учреждений муниципального образования Раздольненский район Республики Крым, на которых не распространяются Указы Президента Российской Федерации от 7 мая 2012 года № 597 «О мероприятиях по реализации государственной социальной политики» в 1,043 раза, с 01 октября 2020 года - в 1,038 раза, с 01 октября 2021 года – в 1,038 раза.

32. Нормативные правовые акты муниципального образования Раздольненский район Республики Крым подлежат приведению, в соответствие с настоящим решением в трехмесячный срок со дня вступления в силу настоящего решения, за исключением случаев, установленных бюджетным законодательством Российской Федерации.

33. Настоящее решение вступает в силу со дня опубликования (обнародования).

34. Решение опубликовать в районной газете «Авангард», на сайте Администрации Раздольненского района Республики Крым (http:// razdolnoe-rk.ru) и обнародовать на официальном Портале Правительства Республики Крым на странице Раздольненского района (http:// razdolnoe.rk.gov.ru).

35. Контроль за выполнением настоящего решения возложить на постоянную комиссию Раздольненского районного совета по экономической, бюджетно-финансовой, налоговой политике, имущественным и земельным отношениям.

Председатель Раздольненского районного совета
Ю.Мигаль

РЕШЕНИЕ № 1173-1/18

04 декабря 2018 г. пгт Раздольное

О внесении изменений в решение внеочередной сессии Раздольненского районного совета I созыва от 19.12.2014 № 103-1/14 «О Положении о проверке достоверности и полноты сведений о доходах, об имуществе и обязательствах имущественного характера, представляемых гражданами, назначаемыми для непосредственного исполнения полномочий муниципальных служащих Раздольненского районного совета Республики Крым, а также о проверке соблюдения муниципальными служащими Раздольненского районного совета Республики Крым ограничений и запретов, требований о предотвращении или урегулировании конфликта интересов, исполнения ими обязанностей и соблюдения требований к служебному поведению»

В соответствии с Законами Республики Крым от 16 сентября 2014 года № 76 «О муниципальной службе в Республике Крым» и от 22 июля 2014 года № 36 «О противодействии коррупции в Республике Крым», Указа Президента Российской Федерации № 1065 от 21.09.2009 «О проверке достоверности и полноты сведений, предоставляемых гражданами, претендующими на замещение должностей федеральной государственной службы, и федеральными государственными служащими, и соблюдения федеральными государственными служащими требований к служебному поведению», Указа Президента Российской Федерации от 09.08.2018 № 475 «О внесении изменений в некоторые акты Президента Российской Федерации», Федеральным Законом от 03.11.2015 № 303-ФЗ «О внесении изменений в отдельные законодательные акты Российской Федерации», Федеральным Законом от 03.12.2012 № 230-ФЗ «О контроле за соответствием расходов лиц, замещающих государственные должности, и иных лиц их доходам», принимая во внимание рекомендации комиссии районного совета по вопросам местного самоуправления, законности и правопорядка, информационной политике, связи и массовым коммуникациям от 04.12.2018, районный совет

Р Е Ш И Л:

1. Внести в решение внеочередной сессии Раздольненского районного совета I созыва от 19.12.2014 № 103-1/14 «О Положении о проверке достоверности и полноты сведений о доходах, об имуществе и обязательствах имущественного характера, представляемых гражданами, назначаемыми для непосредственного исполнения полномочий муниципальных служащих Раздольненского районного совета Республики Крым, а также о проверке соблюдения муниципальными служащими Раздольненского районного совета Республики Крым ограничений и запретов, требований о предотвращении или урегулировании конфликта интересов, исполнения ими обязанностей и соблюдения требований к служебному поведению» (в редакции решений от 10.02.2016 № 434-1/16, от 27.05.2016 № 507-1/16) следующие изменения:

- первый абзац пункта 14 приложения к настоящему решению изложить в новой редакции:

«На период проведения проверки лицо, в отношении которого она проводится, может быть отстранено от замещаемой им должности (от исполнения должностных обязанностей) на срок, не превышающий 60 дней со дня принятия решения о ее проведении. Указанный срок может быть продлен до 90 дней лицом, принявшим решение о проведении проверки.».

2. Настоящее решение вступает в силу со дня опубликования (обнародования).

3. Решение опубликовать (обнародовать) в районной газете «Авангард» и на сайте Администрации Раздольненского района Республики Крым (http://razdolnoe-rk.ru).

4. Контроль за выполнением настоящего решения возложить на председателя Раздольненского районного совета.

Председатель Раздольненского районного совета
Ю.Мигаль

РЕШЕНИЕ № 1174-1/18

04 декабря 2018 г. пгт Раздольное

О внесении изменений в решение внеочередной сессии Раздольненского районного совета I созыва от 19.12.2014 № 129-1/14 «О Положении о муниципальной службе в муниципальном образовании Раздольненский район Республики Крым»

В соответствии со ст. 42 Федерального закона от 06.10.2003 №131-ФЗ «Об общих принципах организации местного самоуправления в Российской Федерации», ст. 3 Федерального закона от 02.03.2007 № 25-ФЗ «О муниципальной службе в Российской Федерации», ст. 33 Закона Республики Крым от 08.08.2014 № 54-ЗРК «Об основах местного самоуправления в Республике Крым, ст. 3 Закона Республики Крым от 10.09.2014 № 76-ЗРК «О муниципальной службе в Республике Крым», Законом Республики Крым от 16.09.2014 № 78-ЗРК «О Реестре должностей муниципальной службы в Республике Крым», в связи с изменением действующего законодательства в соответствии с Законом Республики Крым от 25.09.2018 № 526-ЗРК/2016 «О внесении изменений в статью 8 Закона Республики Крым «О муниципальной службе в Республике Крым», Уставом муниципального образования Раздольненский район Республики Крым, принимая во внимание рекомендации комиссии Раздольненского районного совета по вопросам местного самоуправления, законности и правопорядка, информационной политике, связи и массовым коммуникациям от 04.12.2018, районный совет

Р Е Ш И Л:

1. Внести в решение внеочередной сессии Раздольненского районного совета I созыва от 19.12.2014 № 129-1/14 «О Положении о муниципальной службе в муниципальном образовании Раздольненский район Республики Крым (в редакции решения от 23.08.2017 № 780-1/17) следующие изменения:

- в приложении к настоящему решению в части 2 пункта 2.6 подпункта 2.6.2 абзац под литерой «а» изложить в новой редакции:

«а) для высших должностей муниципальной службы – стаж муниципальной службы на главных или ведущих должностях муниципальной службы не менее двух лет или стаж работы по специальности, направлению подготовки не менее четырех лет;».

2. Настоящее решение вступает в силу со дня опубликования (обнародования).

3. Решение опубликовать в районной газете «Авангард» и обнародовать на сайте Администрации Раздольненского района Республики Крым (http://razdolnoe-rk.ru).

4. Контроль за выполнением настоящего решения возложить на комиссию Раздольненского районного совета по вопросам местного самоуправления, законности и правопорядка, информационной политике, связи и массовым коммуникациям.

Председатель Раздольненского районного совета
Ю.Мигаль

РЕШЕНИЕ № 1175-1/18

04 декабря 2018 г. пгт Раздольное

О внесении изменений в решение внеочередной сессии Раздольненского районного совета I созыва от 09.12.2014 № 72-1/14 «О Положении о порядке поступления, прохождения и прекращения муниципальной службы в Раздольненском районном совете Республики Крым»

В соответствии с Федеральным законом от 2 марта 2007 года № 25-ФЗ «О муниципальной службе в Российской Федерации», Законом Республики Крым от 10 сентября 2014 года № 76-ЗРК «О муниципальной службе в Республике Крым», в связи с изменением действующего законодательства в соответствии с Законом Республики Крым от 25.09.2018 № 526-ЗРК/2016 «О внесении изменений в статью 8 Закона Республики Крым «О муниципальной службе в Республике Крым», Уставом муниципального образования Раздольненский район Республики Крым, принимая во внимание рекомендации комиссии Раздольненского районного совета по вопросам местного самоуправления, законности и правопорядка, информационной политике, связи и массовым коммуникациям от 04.12.2018, районный совет

Р Е Ш И Л:

1. Внести в решение внеочередной сессии Раздольненского районного совета I созыва от 09.12.2014 № 72-1/14 «О Положении о порядке поступления, прохождения и прекращения муниципальной службы в Раздольненском районном совете Республики Крым» (в редакции решений от 21.02.2017 № 675-1/17, от 11.10.2017 № 821-1/17) следующие изменения:

1.1. В приложении к настоящему решению в части 3 пункта 3.3 подпункт 2 изложить в новой редакции:

«2) К стажу муниципальной службы или стажу работы по специальности, направлению подготовки:

- для высших должностей муниципальной службы – стаж муниципальной службы на главных или ведущих должностях муниципальной службы не менее двух лет или стаж работы по специальности, направлению подготовки не менее четырех лет;

- для главных должностей муниципальной службы – стаж муниципальной службы на ведущих или старших должностях муниципальной службы не менее одного года или стаж работы по специальности, направлению подготовки не менее двух лет;

- для ведущих должностей муниципальной службы – стаж муниципальной службы на старших или младших должностях не менее одного года или стаж работы по специальности, направлению подготовки не менее двух лет;

- для старших и младших должностей муниципальной службы – требования к стажу муниципальной службы, стажу работы по специальности, направлению подготовки не предъявляются.».

2. Настоящее решение вступает в силу со дня опубликования (обнародования).

3. Решение опубликовать в районной газете «Авангард» и обнародовать на сайте Администрации Раздольненского района Республики Крым (http://razdolnoe-rk.ru).

4. Контроль за выполнением настоящего решения возложить на комиссию Раздольненского районного совета по вопросам местного самоуправления, законности и правопорядка, информационной политике, связи и массовым коммуникациям.

Председатель Раздольненского районного совета
Ю.Мигаль

КОЛЛЕКТИВ МФЦ РАЗДОЛЬНЕНСКОГО РАЙОНА ПОЗДРАВИЛИ С 4-ЛЕТИЕМ СО ДНЯ СОЗДАНИЯ СЛУЖБЫ

Пресс-служба Администрации Раздольненского района

1 декабря 2018 года исполнилось четыре года со дня создания Государственного бюджетного учреждения Республики Крым «Многофункциональный центр предоставления государственных и муниципальных услуг». За столь небольшое время службой была проделана большая работа. Жители Республики Крым и Раздольненского района уже по достоинству оценили работу многофункционального центра в режиме «одного окна» – быстро, удобно, комфортно.

3 декабря 2018 года заместитель председателя Раздольненского районного совета Сергей Кинаш и заместитель главы Администрации-главный архитектор Раздольненского района Виктор Мироничев поздравили работников ГБУ РК «Многофункциональный центр предоставления государственных и муниципальных услуг» в Раздольненском районе с этой памятной датой.

Сергей Кинаш отметил, насколько востребованной стала система многофункциональных центров в Республике Крым. В Раздольненском районе услугами МФЦ пользуется большая часть населения. Принцип «одного окна», заложенный в основе системы, упрощает бумажную волокиту и экономит значительные средства граждан.

В свою очередь Виктор Мироничев подчеркнул, что благодаря профессионализму коллектива, на сегодняшний день МФЦ является одной из динамично развивающихся служб района, даёт возможность раздольненцам и гостям района легко и быстро пользоваться множеством государственных и муниципальных услуг, экономить своё время и деньги.

Далее почётными грамотами председателя Раздольненского районного совета и Администрации Раздольненского района за эффективную организацию работы центра, активное участие в развитии центра и улучшение предоставления государственных и муниципальных услуг на территории Раздольненского района были награждены лучшие сотрудники Раздольненского МФЦ.

Сегодня в Раздольненском МФЦ оказывается множество федеральных и муниципальных услуг, а также подтверждение в ЕСИА (Единой системе идентификации и аутентификации). Наиболее востребованы из них услуги Росеестра, соцзащиты, управления земельных и имущественных отношений, УФМС по замене и выдаче паспортов гражданина Российской Федерации.

Центр предоставляет все виды муниципальных и государственных услуг. В населённых пунктах Раздольненского района открыты территориальные обособленные структурные подразделения, ведётся приём и выдача документов в режиме «одного окна». Многофункциональный центр предоставления государственных и муниципальных услуг стал неотъемлемой частью жизни жителей района.

Администрация Раздольненского района желает всем работникам МФЦ доброго здоровья, терпения и новых успехов!

9 ДЕКАБРЯ – МЕЖДУНАРОДНЫЙ ДЕНЬ БОРЬБЫ С КОРРУПЦИЕЙ

Вполне возможно, что коррупции не было только в доисторическом обществе, когда люди питались исключительно плодами с деревьев и мясом мамонтов. Но как только появился первый чиновник, и этот человек ощутил вкус власти, мгновенно коррупция стала неизбежной. В нашем развитом обществе существует ещё больше искушений для нечистых на руку чиновников, которые не брезгуют требовать за свои услуги взятку. Воевать с этим злом пытались давно. Старинные грамоты повествуют нам о законах, которые принимали цари и императоры против своих жадных подданных. Судная грамота Ивана Грозного, которую царь подписал в 1561 году, гласила, что за получение взятки судебному чиновнику угрожает смертная казнь.

Проблемы борьбы с коррупцией беспокоили и Петра I. В период его правления казнокрадство достигло угрожающих размеров. После его смерти у князя Меньшикова смогли изъять из иностранных банков несколько миллионов рублей золотом и драгоценностями. Вводились суровые законы, мероприятия по борьбе с коррупцией ужесточались, карались периодически высокие сановники, но полностью искоренить данное пагубное явление никому из государей не удавалось.

Впервые Международный день борьбы с коррупцией стали отмечать 9 декабря 2003 года. В тот день на самом высоком уровне в мексиканском городе Мерида произошла большая конференция. Все государства, подписавшие данный документ, должны были объявлять уголовным преступлением взятки, отмывание денег, хищение государственных средств. Все средства должны у преступников изыматься и возвращаться в страну, где было произведено их хищение.

Прокуратурой Раздольненского района в сфере надзора за исполнением законодательства о противодействии коррупции в этом году выявлено 21 нарушение закона, в целях их устранения вынесено 19 документов реагирования, по результатам рассмотрения которых к ответственности привлечено 4 должностных лица, отменено 15 незаконных нормативных правовых актов, выявлено 2 административных коррупционных правонарушения.

Прокуратура Раздольненского района координирует работу правоохранительных органов Раздольненского района в сфере противодействия и профилактики коррупции. При прокуратуре Раздольненского района сформирована межведомственная рабочая группа по противодействию правонарушениям и преступлениям в сфере экономики и коррупции на территории Раздольненского района.

По результатам скоординированных действий правоохранительными органами района в текущем году расследовано и направлено в суд 3 уголовных дела о преступлениях коррупционной направленности, из которых 1 уголовное дело по статье «Получение взятки».

Прокуратура района и все правоохранительные органы на постоянной основе проводят профилактические мероприятия и проверки с целью очистить наш район от пагубного влияния коррупции.

Прокурор Раздольненского района Д. Н. Шмелёв

АДМИНИСТРАЦИЯ СЛАВЯНСКОГО СЕЛЬСКОГО ПОСЕЛЕНИЯ ИНФОРМИРУЕТ

В соответствии со статьей 12.1 Федерального закона «Об обороте земель сельскохозяйственного назначения» Славянское сельское поселение Раздольненского района Республики Крым информирует о наличии следующих невостребованных долей на территории Славянского сельского поселения:

1. Антощук Мария Афанасьевна;
2. Сотрединов Зеври Февзиевич;
3. Косик Михаил Иванович;
4. Король Мария Федосеевна;
5. Венгеров Валентин Сергеевич;
6. Усов Юрий Васильевич;
7. Колесник Анатолий Ростиславович;
8. Ящук Виталий Степанович;
9. Конкина Тамара Петровна;
10. Саженков Александр Владимирович;
11. Юсифова Наталья Владимировна;
12. Венгерова Раиса Ивановна;
13. Дарчук Мария Марковна.

Собственники земельных долей, указанные в настоящем извещении, а также наследники или лица, имеющие права на земельные доли, вправе представить в письменной форме возражение против включения в списки невостребованных долей, а также заявить о своём желании воспользоваться правами на земельную долю в течение трёх месяцев со дня опубликования настоящего извещения. Данные возражения и заявления являются основанием для исключения указанных лиц и(или) земельных долей из списка невостребованных земельных долей.

По истечении указанных сроков и утверждения списка невостребованных долей администрация Славянского сельского поселения Раздольненского района Республики Крым вправе обратиться в суд с требованием признать право собственности муниципального образования Славянское сельское поселение Раздольненского района Республики Крым на данные земельные доли.

В соответствии с п. 5 ст. 12.1 Федерального закона «Об обороте земель сельскохозяйственного назначения» «11» марта 2019 г. по адресу: с.Славянское, пер.Школьный, д. 3 (здание сельского совета) , состоится собрание участников долевой собственности на земельные участки из земель сельскохозяйственного назначения, расположенных на территории Славянского сельского поселения Раздольненского района Республики Крым (далее – собрание) с повесткой дня:

1. Избрание председателя собрания.
2. Избрание секретаря собрания.
3. Об утверждении списка лиц, земельные доли которых могут быть признаны невостребованными, и земельных долей, которые могут быть признаны невостребованными;

Инициатор собрания – администрация Славянского сельского поселения Раздольненского района Республики Крым.

Время регистрации лиц, имеющих право на участие в собрании: 09.00 ч., время открытия собрания: 10.00 ч.

При себе иметь паспорт, документы, удостоверяющие право на земельную долю, а также документы, удостоверяющие полномочия доверенного лица.

По истечению установленных законодательством сроков и утверждения собранием списка невостребованных земельных долей администрация Славянского сельского поселения вправе обратиться в суд с требованием о признании права муниципальной собственности на земельные доли, признанные невостребованными.

Лица, считающие, что они или принадлежащие им земельные доли необоснованно включены в список невостребованных земельных долей, вправе представить в письменной форме возражения в орган местного самоуправления поселения или городского округа по месту расположения земельного участка, находящегося в долевой собственности, и заявить об этом на общем собрании участников долевой собственности, что является основанием для исключения указанных лиц и (или) земельных долей из списка невостребованных земельных долей.

Администрация Славянского сельского поселения

ПУТЕВОДИТЕЛЬ В МИР ПРОТЕЗИРОВАНИЯ ЗУБОВ

Металлокерамические коронки. Плюсы и минусы конструкции.

По статистике каждый третий взрослый становится клиентом стоматолога из-за необходимости протезирования зубов. Столкнувшись с этой проблемой и став перед выбором метода протезирования, большинство людей склоняются к металлокерамике. Почему именно металлокерамические зубы столь востребованы, какие достоинства и недостатки они имеют, как проходит процесс протезирования и на другие не менее важные вопросы ответит наша статья.

Каркас коронки является плотным и цельнолитым, изготавливается из металла или мед.сплава. Верхнее покрытие – слои керамики, наносимые с помощью специальной технологии по индивидуальным слепкам.

Достоинства металлокерамических коронок:

- *Эстетика. Конструкции будут вполне соответствовать внешнему виду естественных зубов;*
- *Высокая функциональность. Металлокерамика отлично справляется с задачей пережёвывания пищи, не доставляя пациенту никакого дискомфорта;*
- *Защита зуба и десны от бактерий;*
- *Керамическая облицовка достаточно долговечна, она не подвержена стиранию;*
- *Высокая биологическая совместимость. Не вызывают никаких изменений в деснах.*

Однако у таких конструкций и недостатков немало. К ним относятся:

- *Сошлифовка тканей значительна. Обычно она составляет не менее 1.5 мм по всей зубной окружности;*
- *Практически всегда необходимо депульпирование. Это обусловлено опять же значительной толщиной сошлифовки. Чем она больше, тем выше вероятность ожога пульпы, в связи с чем, врачи предпочитают не рисковать и удалить её;*
- *Эстетичность металлокерамики высока, но не идеальна. Если речь идёт о протезировании одиночного переднего зуба, коронка будет заметна;*
- *Высокая прочность – не только достоинство, но и недостаток, поскольку по этой причине могут стираться противоположные зубы, что приводит к возникновению сколов;*
- *Если применялась технология установки без плечевой массы, со временем может проступать тёмная полоса у десны;*
- *Может возникнуть аллергия на металл.*

Из всего вышесказанного можем сделать вывод, что металлокерамические коронки – современный вид зубного протезирования, оптимально сочетающий параметры цены и эстетики. Рекомендуется такое практическое решение для восстановления повреждённого зуба или устранения визуальных недостатков.

Зуботехническая лаборатория «Блич» на протяжении 12 лет изготавливает металлокерамические конструкции и полностью владеет протоколом их изготовления.

Задать нам вопросы, на которые мы обязательно ответим, вы можете по телефону:
+7-978-855-45-39

Находимся мы по адресу:
г. Евпатория, пр-кт Победы 59 Д.

Больше информации вы можете найти в наших соцсетях:
Инстаграмм: *lab.bleach*
Вконтакте: *https://vk.com/id423648175*
Одноклассники: *https://ok.ru/feed*

Статью подготовила
Зуботехническая лаборатория «Блич»

Рекомендуйте нас своему стоматологу!

* РЕКЛАМА * ОБЪЯВЛЕНИЯ *

ТАКСИ "Узиер+"
Быстрее только самолёт
+7-978-771-67-00
Перевозки по Раздольному и Крыму
• Пассажирские перевозки от 7 до 40 мест
• Грузоперевозки
• Торжественные мероприятия
• Доставка товаров и медикаментов на дом
Туристические поездки по Крыму(Тайган, Зоопарк, Ласточкино гнездо и т.д.)
Поездки в Украину
Выполняем услуги:
• Автопилот
• Доставка товаров и медикаментов на дом
• Мелкие грузоперевозки

ООО "Родина"
• Прохождение предрейсового и послерейсового осмотра
• Предрейсовый технический осмотр транспортных средств
• Страховые полисы ОСАГО КАСКО ТО
+7-978-771-67-07

СТО "Наш Сервис"
• Ремонт двигателя и КПП
• Ремонт ходовой части
• Компьютерная диагностика
• Реставрация рулевых реек
• Шиномонтаж, балансировка
• Сварочные работы
• Автозапчасти
• Страховые полисы ОСАГО КАСКО ТО
• Выезд на место поломки автомобиля
• Аренда автомобиля
• Эвакуатор
• Консультация по оформлению документов в МРЭО
• Помощь в подборе и продаже авто
+7-978-263-27-17
пгт Раздольное
ул. Кооперативная, 18
nashservice2017@mail.ru

10 ДЕКАБРЯ ПОНЕДЕЛЬНИК

ПЕРВЫЙ КАНАЛ
05:00 «Доброе утро»
09:00, 12:00, 15:00, 18:00, 03:00 Новости
09:15 «Сегодня 10 декабря. День начинается» 6+
09:55, 03:20 «Модный приговор» 6+
10:55 «Жить здорово!» 16+
12:15, 17:00, 18:25 «Время покажет» 16+
15:15 «Давай поженимся!» 16+
16:00, 02:20, 03:05 «Мужское / Женское» 16+
18:50, 01:20 «На самом деле» 16+
19:50 «Пусть говорят» 16+
21:00 Время
21:45 Т/с «Чужая кровь» 16+
22:45 «Большая игра» 12+
23:45 «Вечерний Ургант» 16+

КРЫМ-ТВ
00:00 Неделя 24
00:50 Т/с «Дом на Озерной» 16+
01:50 Х/ф «Долгое падение» 16+
03:25 Т/с «Агата Рейзин» 16+
04:15, 18:00 Чрезвычайный Крым: Итоги 12+
04:45 Отдыхай в Крыму
14:00 Т/шоу «Жестко» 12+
15:15 Т/с «На пути к сердцу» 16+
16:10 Т/с «Вызов» 16+
17:00 Новости-24
17:20 Will Done 12+
18:30 Я волонтер 12+
19:00, 21:00 Новости 24
19:30 Культура с Куприяновой 12+
19:45 Эхо шестидневной войны 16+
20:30 Дорогая передача 12+
20:45 Баю-баюшки 0+
21:15 Т/с «Принц Сибири» 12+
22:05 Х/ф «Джо» 16+

ПЕТЕРБУРГ 5
05:00, 09:00, 13:00, 22:00, 03:15 Известия
05:25, 06:10, 07:00, 08:00 Т/с «Крот» 16+
09:25 Х/ф «Прорыв» 16+
11:00 Х/ф «Искупление» 16+
12:50, 13:25, 14:10, 15:05, 16:05, 17:05, 18:05 Т/с «Глухарь. Продолжение» 16+
19:00, 19:40, 20:30, 21:10, 22:25 Т/с «След» 16+
23:15 Т/с «Свои» 16+

ЗВЕЗДА
06:00 «Сегодня утром»
08:00 «Политический детектив» 12+
08:25 Д/с «Освобождение» 12+
09:00, 23:00 Новости дня
09:15, 12:05 Т/с «СМЕРШ. Легенда для предателя» 16+
12:00, 16:00 Военные новости
13:45 Х/ф «Настоятель» 16+
16:05 Х/ф «Настоятель 2» 16+
18:15 Д/с «Оружие XX века» 12+
18:40 Д/с «Ракетный щит Родины» 12+
19:35 «Скрытые угрозы. Битва за Арктику» 12+
20:20 Д/с «Загадки века. Перевал Дятлова» 12+
21:10 Специальный репортаж 12+
21:35 «Открытый эфир» 12+
23:15 «Между тем» 12+
23:45 Х/ф «Приказано взять живым» 6+

11 ДЕКАБРЯ ВТОРНИК

ПЕРВЫЙ КАНАЛ
05:00 «Доброе утро»
09:00, 12:00, 15:00, 18:00, 03:00 Новости
09:15 «Сегодня 11 декабря. День начинается» 6+
09:55, 02:45, 03:05 «Модный приговор» 6+
10:55 «Жить здорово!» 16+
12:15, 17:00, 18:25 «Время покажет» 16+
15:15, 03:50 «Давай поженимся!» 16+
16:00, 01:50 «Мужское / Женское» 16+
18:50, 00:50 «На самом деле» 16+
19:50 «Пусть говорят» 16+
21:00 Время
21:45 Т/с «Чужая кровь» 16+
22:45 «Большая игра» 12+
23:45 Д/ф «К 100-летию А. Солженицына. Молния бьет по высокому дереву» 16+

КРЫМ-ТВ
00:00, 06:05, 09:00, 13:00, 17:00, 19:00, 21:00 Новости 24
00:30, 15:20 Т/с «На пути к сердцу» 16+
01:20, 16:10 Т/с «Вызов» 16+
02:15, 13:45 Эхо шестидневной войны 16+
03:00 Х/ф «Джо» 16+
05:00, 14:30, 21:15 Т/с «Принц Сибири» 12+
05:45, 09:15 Культура с Куприяновой 12+
06:30 М/ф «Экскаватор Мася» 0+
07:00 Утро нового дня 12+
09:30 Спорт 24: Итоги 12+
10:00 Медицинская правда 12+
10:30, 17:50 С миру по нитке 12+
10:55 Х/ф «Победитель» 16+
12:30 Праздник севера 12+
13:15 Тайны нашего кино 12+
17:20 Деревенское счастье 12+
18:25 Я - волонтер 12+
19:30 Вечер LIVE 12+
20:00 Тайна соловецких колоколов 12+
20:30 Теперь и прежде 12+
20:45 Баю-баюшки 0+
22:10 Х/ф «Три женщины Достоевского» 16+

ПЕТЕРБУРГ 5
05:00, 09:00, 13:00, 22:00, 03:10 Известия
05:25, 06:10, 07:00, 08:00, 13:25, 14:20, 15:20, 16:15, 17:10, 18:05 Т/с «Глухарь. Продолжение» 16+
09:25, 10:20, 11:10, 12:05 Т/с «Крот 2» 16+
19:00, 19:40, 20:30, 21:15, 22:25 Т/с «След» 16+
23:15 Т/с «Свои» 16+

ЗВЕЗДА
06:00 «Сегодня утром»
08:00, 09:15, 12:05, 13:05, 16:05 Т/с «Александровский сад» 12+
09:00, 23:00 Новости дня
12:00, 16:00 Военные новости
18:15 Д/с «Оружие XX века» 12+
18:40 Д/с «Ракетный щит Родины» 12+
19:35 «Легенды армии с Александром Маршалом» 12+
20:20 «Улика из прошлого» 16+
21:10 Специальный репортаж 12+
21:35 «Открытый эфир» 12+
23:15 «Между тем» 12+
23:45 Х/ф «Между жизнью и смертью» 16+

12 ДЕКАБРЯ СРЕДА

ПЕРВЫЙ КАНАЛ
05:00 «Доброе утро»
09:00, 12:00, 15:00, 18:00, 03:00 Новости
09:15 «Сегодня 12 декабря. День начинается» 6+
09:55, 02:15, 03:05 «Модный приговор» 6+
10:55 «Жить здорово!» 16+
12:15, 17:00, 18:25 «Время покажет» 16+
15:15, 03:20 «Давай поженимся!» 16+
16:00, 01:20 «Мужское / Женское» 16+
18:50 «На самом деле» 16+
19:50 «Пусть говорят» 16+
21:00 Время
21:45 Т/с «Чужая кровь» 16+
22:45 «Большая игра» 12+
23:45 «Вечерний Ургант» 16+

КРЫМ-ТВ
00:00, 06:05, 09:00, 13:00, 17:00, 19:00, 21:00 Новости 24
00:30, 15:10 Т/с «На пути к сердцу» 16+
01:20 Т/с «Вызов» 16+
02:10, 10:45 Медицинская правда 12+
02:40, 11:45 Тайна соловецких колоколов 12+
03:10 Х/ф «Три женщины Достоевского» 16+
04:55, 14:30, 21:15 Т/с «Принц Сибири» 12+
05:45, 09:45 Теперь и прежде 12+
06:30, 14:15 М/ф «Экскаватор Мася» 0+
07:00 Утро нового дня 12+
09:15, 19:30 Вечер LIVE 12+
10:00 ЭтноКрым 12+
11:15, 18:05 С миру по нитке 12+
12:15 Валерий Чкалов. Жил-был летчик 12+
13:15, 20:00 Тайны нашего кино 12+
13:45 Праздник севера 12+
16:05 Т/с «Похождение нотариуса Неглинцева» 12+
17:20 Травля 16+
18:40 Рядом жизнь 12+
20:30 Культура с Куприяновой 12+
20:45 Баю-баюшки 0+
22:00 Х/ф «Ненормальная» 12+
23:35 Я - волонтер 12+

ПЕТЕРБУРГ 5
05:00, 09:00, 13:00, 22:00, 03:20 Известия
05:25, 06:10, 07:00, 08:00, 13:25, 14:25, 15:20, 16:15, 17:10, 18:05 Т/с «Глухарь. Продолжение» 16+
09:25, 10:15, 11:10, 12:05 Т/с «Крот 2» 16+
19:00, 19:40, 20:30, 21:15, 22:25 Т/с «След» 16+
23:15 Т/с «Свои» 16+

ЗВЕЗДА
06:00 «Сегодня утром»
08:00, 09:15, 12:05 Т/с «Александровский сад» 12+
09:00, 23:00 Новости дня
12:00, 16:00 Военные новости
13:05, 16:05, 16:10 Т/с «Александровский сад 2» 12+
17:20 «Не факт!» 6+
18:15 Д/с «Оружие XX века» 12+
18:40 Д/с «Ракетный щит Родины» 12+
19:35 «Последний день» 12+
20:20 Д/с «Секретная папка» 12+
21:10 Специальный репортаж 12+
21:35 «Открытый эфир» 12+
23:15 «Между тем» 12+
23:45 Х/ф «Затерянные в лесах» 16+

13 ДЕКАБРЯ ЧЕТВЕРГ

ПЕРВЫЙ КАНАЛ
05:00 «Доброе утро»
09:00, 12:00, 15:00, 18:00, 03:00 Новости
09:15 «Сегодня 13 декабря. День начинается» 6+
09:55, 02:15, 03:05 «Модный приговор» 6+
10:55 «Жить здорово!» 16+
12:15, 17:00, 18:25 «Время покажет» 16+
15:15, 03:20 «Давай поженимся!» 16+
16:00, 01:20 «Мужское / Женское» 16+
18:50, 00:20 «На самом деле» 16+
19:50 «Пусть говорят» 16+
21:00 Время
21:45 Т/с «Чужая кровь» 16+
22:45 «Большая игра» 12+
23:45 «Вечерний Ургант» 16+

КРЫМ-ТВ
00:05, 06:05, 09:00, 13:00, 17:00, 19:00, 21:00 Новости 24
00:30, 15:15 Т/с «На пути к сердцу» 16+
01:20, 16:05 Т/с «Похождение нотариуса Неглинцева» 12+
02:20 С миру по нитке 12+
02:50 Х/ф «Ненормальная» 12+
04:25, 14:30, 21:15 Т/с «Принц Сибири» 12+
05:15, 13:45 Тайны нашего кино 12+
05:45 Рядом жизнь 12+
06:30, 14:15 М/ф «Би-БаБу» 0+
07:00 Утро нового дня 12+
09:15, 19:30 Вечер LIVE 12+
09:45 Отдыхай в Крыму 12+
10:00 Валерий Чкалов. Жил-был летчик 12+
10:45, 18:20 Спасибо, музыка, тебе! 12+
11:15 Травля 16+
12:00 Кухня по обмену 12+
12:30, 17:50 Звезда в подарок 12+
13:15 Деревенское счастье 12+
17:20 Медицинская правда 12+
20:00 Культура с Куприяновой 12+
20:15 Моя история. Светлана Дружинина 12+
20:45 Баю-баюшки 0+
22:05 Х/ф «Бульвар спасения» 12+
23:40 Я - волонтер 12+

ПЕТЕРБУРГ 5
05:00, 09:00, 13:00, 22:00, 03:20 Известия
05:50, 06:40, 07:35, 12:50, 13:25, 14:20, 15:10, 16:10, 17:05, 18:05 Т/с «Глухарь. Продолжение» 16+
08:35 «День ангела» 0+
09:25, 10:15, 11:05, 12:00 Т/с «Крот 2» 16+
19:00, 19:40, 20:30, 21:15, 22:25 Т/с «След» 16+
23:15 Т/с «Свои» 16+

ЗВЕЗДА
06:00 «Сегодня утром»
08:00, 09:15, 12:05 Т/с «Александровский сад 2» 12+
09:00, 23:00 Новости дня
12:00, 16:00 Военные новости
15:00, 16:05 Т/с «Охота на Берию» 16+
17:25 «Не факт!» 6+
18:15 Д/с «Оружие XX века» 12+
18:40 Д/с «Ракетный щит Родины» 12+
19:35 «Легенды кино» 6+
20:20 «Код доступа» 12+
21:10 Специальный репортаж 12+
21:35 «Открытый эфир» 12+
23:15 «Между тем» 12+
23:45 Х/ф «Душа шпиона» 16+

14 ДЕКАБРЯ ПЯТНИЦА

ПЕРВЫЙ КАНАЛ
05:00 «Доброе утро»
09:00, 12:00, 15:00, 18:00 Новости
09:15 «Сегодня 14 декабря. День начинается» 6+
09:55, 03:40 «Модный приговор» 6+
10:55 «Жить здорово!» 16+
12:15, 17:00, 18:25 «Время покажет» 16+
15:15 «Давай поженимся!» 16+
16:00 «Мужское / Женское» 16+
18:50 «Человек и закон» 16+
19:55 «Поле чудес» 16+
21:00 Время
21:30 «Голос. Перезагрузка» 16+
23:30 «Вечерний Ургант» 16+

КРЫМ-ТВ
00:10, 06:05, 09:00, 13:00, 17:00, 19:00, 21:00 Новости 24
00:25, 15:10 Т/с «На пути к сердцу» 16+
01:15, 16:05 Т/с «Похождение нотариуса Неглинцева» 12+
02:10, 12:25, 17:50 Звезда в подарок 12+
02:40 Спасибо, музыка, тебе! 12+
03:10 Х/ф «Бульвар спасения» 12+
04:45, 14:20, 21:15 Т/с «Принц Сибири» 12+
05:30, 09:45 Моя история. Светлана Дружинина 12+
06:30, 14:05 М/ф «Би-БаБу» 0+
07:00 Утро нового дня 12+
09:15 Вечер LIVE 12+
10:15 Х/ф «Ненормальная» 12+
11:50 Кухня по обмену 12+
13:15 Майя. Рождение легенды. 2 ч. 12+
17:20 Медицинская правда 12+
18:20 Клуб «Шико» 12+
18:40 Теперь и прежде 12+
19:30 Т/шоу «Жестко» 12+
20:45 Баю-баюшки 0+
22:10 Х/ф «Путешествие во влюбленность» 16+

ПЕТЕРБУРГ 5
05:00, 09:00, 13:00 Известия
05:25, 06:10 Т/с «Глухарь. Продолжение» 16+
07:00, 08:00, 09:25, 10:20, 11:10, 12:05, 13:25, 14:20, 15:15, 16:10, 17:05, 17:55 Т/с «Инквизитор» 16+
18:55, 19:45, 20:30, 21:20, 22:10, 23:00, 23:45 Т/с «След» 16+

ЗВЕЗДА
06:00 «Скрытые угрозы. Как убить экономику» 12+
07:05 «Скрытые угрозы. Доллар. Великая диверсия» 12+
08:00, 09:15, 12:05, 16:05 Т/с «Охота на Берию» 16+
09:00, 23:00 Новости дня
12:00, 16:00 Военные новости
17:05 Д/ф «Оружие Победы. Щит и меч Красной армии. В логове врага» 12+
18:15 Д/с «Оружие XX века» 12+
18:40 Х/ф «Юность Петра» 12+
21:35, 23:10 Х/ф «В начале славных дел» 12+

15 ДЕКАБРЯ СУББОТА

ПЕРВЫЙ КАНАЛ
05:00, 06:10 Х/ф «Ошибка резидента» 12+
06:00, 10:00, 12:00 Новости
07:55 «Играй, гармонь любимая!» 12+
08:45 М/с «Смешарики. Новые приключения» 0+
09:00 «Умницы и умники» 12+
09:45 «Слово пастыря» 0+
10:15 «К юбилею Леонида Быкова. Арфы нет - возьмите бубен!» 16+
11:10 «Теория заговора» 16+
12:15 «На 10 лет моложе» 16+
13:00 Х/ф «Небесный тихоход» 0+
14:40 «К 100-летию А. Тарасова. Повелитель «Красной машины» 16+
15:40 Кубок Первого канала по хоккею 2018. Сборная России - сборная Чехии
18:00 «Эксклюзив» 16+
19:35, 21:20 «Сегодня вечером» 16+
21:00 Время
23:00 Х/ф «Асса» 12+

КРЫМ-ТВ
00:00, 09:00, 19:00, 21:00 Новости 24
00:30 Т/с «На пути к сердцу» 16+
01:25 Т/с «Похождение нотариуса Неглинцева» 12+
02:20 Звезда в подарок 12+
02:50 Х/ф «Путешествие во влюбленность» 16+
04:25 Т/с «Принц Сибири» 12+
05:15, 11:45 Майя. Рождение легенды 12+
06:05 Кухня по обмену 12+
06:30, 13:30 М/ф «Би-БаБу» 0+
07:00, 14:00 Х/ф «Страна небывалого изобилия» 6+
08:00 Art-погружение 12+
08:30 Деревенское счастье 12+
09:15 Т/шоу «Жестко» 12+
10:30 Клуб «Шико» 12+
10:45 Витамин 6+
11:00 Зерно истины 6+
12:30, 19:30, 23:30 Вспомнить все. Декабрь 1991 16+
15:00 Т/с «Дом на Озерной» 16+
16:00 История террора 16+
16:40 Александр Иванов и группа «Рондо» 12+
18:30 Стройсерфинг 12+
19:15 Дорогая передача 12+
20:00 ЭтноКрым 12+
20:45 Баю-баюшки 0+
21:15 Х/ф «Любовь с первого взгляда» 16+
22:40 Т/с «Хандерби» 16+

ПЕТЕРБУРГ 5
05:00, 05:30, 05:55, 06:25, 06:50, 07:30, 08:10 Т/с «Детективы» 16+
08:50, 09:40, 10:25, 11:05, 12:00, 12:45, 13:35, 14:25, 15:15, 16:00, 16:55, 17:45, 18:35, 19:15, 20:00, 20:50, 21:40, 22:25, 23:10 Т/с «След» 16+

ЗВЕЗДА
05:40 Х/ф «Иван да Марья» 0+
07:25 Х/ф «После дождичка, в четверг...» 0+
09:00, 13:00, 18:00 Новости дня
09:15 «Легенды музыки» 6+
09:40 «Последний день» 12+
10:30 «Не факт!» 6+
11:00 «Улика из прошлого» 16+
11:50 Д/с «Загадки века. Последний вираж Фрэнсиса Гэри Пауэрса» 12+
12:35, 14:55 Специальный репортаж 12+
13:15 Д/с «Секретная папка. Тайна агента Вертера» 12+
14:00 «Десять фотографий» 6+
15:50, 18:25 Х/ф «Фронт без флангов» 12+
18:10 «За дело!» 12+
19:50 Х/ф «Фронт за линией фронта» 12+
23:40 Х/ф «Фронт в тылу врага» 12+

16 ДЕКАБРЯ ВОСКРЕСЕНЬЕ

ПЕРВЫЙ КАНАЛ
04:20, 06:10 Х/ф «Судьба резидента» 12+
06:00, 10:00, 12:00 Новости
07:30 М/с «Смешарики. ПИН-код» 0+
07:45 «Часовой» 12+
08:15 «Здоровье» 16+
09:20 «Непутевые заметки» 12+
10:15 «К юбилею Юрия Николаева. Наслаждаясь жизнью» 12+
11:10 «Теория заговора» 16+
12:15 «Валерий Ободзинский. Вот и свела судьба...» 12+
13:10 «Наедине со всеми» 16+
15:00 «Три аккорда» 16+
16:55 Кубок Первого канала по хоккею 2018. Сборная России - сборная Финляндии
19:15 «Лучше всех!» 0+
21:00 «Толстой. Воскресенье»
22:30 «Что? Где? Когда?» 16+
23:40 Х/ф «Девушка без комплексов» 18+

КРЫМ-ТВ
00:00, 09:00, 21:00 Новости 24
00:20, 15:00 Т/с «Дом на Озерной» 16+
01:15 Х/ф «Семь дней и ночей с Мэрилин» 16+
02:50 Х/ф «Любовь с первого взгляда» 16+
04:15, 22:50 Т/с «Хандерби» 16+
05:00, 10:00 Дорогая передача 12+
05:15, 09:15 ЭтноКрым 12+
06:05 Кухня по обмену 12+
06:30, 16:45 М/с «Маша и медведь» 0+
07:00, 14:00 Х/ф «Прекрасный принц и фея Люпина» 6+
08:00 Витамин 6+
08:15 Клуб «Шико» 12+
08:30, 10:45, 17:30 Вспомнить все. Декабрь 1991 16+
10:15 Стройсерфинг 12+
11:45 Х/ф «Бульвар спасения» 12+
13:20 История террора 16+
16:00 Зерно истины 6+
18:30 Чрезвычайный Крым: Итоги 12+
19:00 Неделя 24
19:45 Спорт 24: Итоги 12+
20:15 Will Done 12+
21:15 Х/ф «О, счастливчик» 16+
23:40 Медицина будущего. Диагностика 12+

ПЕТЕРБУРГ 5
05:00, 05:30 Т/с «Аквастория» 16+
06:05, 10:00 «Светская хроника» 16+
07:05 Д/ф «Моя правда. Людмила Гурченко» 12+
08:00 Д/ф «Моя правда. Руки Вверх» 12+
09:00 Д/ф «Моя правда. Евгений Осин» 16+
10:55 «Вся правда о... овощах/фруктах» 16+
11:50 «Неспроста» 16+
12:55, 13:55, 14:50, 15:45 Т/с «Грозовые ворота» 16+
16:45, 17:45, 18:45, 19:45, 20:40, 21:30, 22:30, 23:20 Т/с «Стражи Отчизны» 16+

ЗВЕЗДА
05:05 Т/с «Ангелы войны» 16+
09:00 Новости недели с Юрием Подкопаевым
09:25 «Служу России»
09:55 «Военная приемка» 6+
10:45 «Политический детектив» 12+
11:10 «Код доступа» 12+
12:00 «Скрытые угрозы. Финансовые пирамиды. Новые технологии обмана» 12+
13:00 Новости дня
13:25 Специальный репортаж 12+
13:50 Т/с «Викинг» 16+
18:00 Новости. Главное
18:45 Д/с «Легенды советского сыска» 16+
23:00 «Фетисов» Ток-шоу 12+
23:45 Х/ф «Приказ: огонь не открывать» 12+

ПРОГНОЗ ПОГОДЫ

ПОНЕДЕЛЬНИК	ВТОРНИК	СРЕДА	ЧЕТВЕРГ	ПЯТНИЦА	СУББОТА	ВОСКРЕСЕНЬЕ
10 декабря	11 декабря	12 декабря	13 декабря	14 декабря	15 декабря	16 декабря
+6° +11°	+7° +10°	+4° +7°	+2° +6°	+1° +2°	+1° +2°	-1° +7°

КОМБИКОРМОВЫЙ ЦЕХ РЕАЛИЗУЕТ
Корма для: *бройлеров, уток, гусей, несушек, перепелов,*
дерть *ячменную, пшеничную, кукурузу,* ***жмых*** *подсолнечный.*
Возможна доставка
+7-978-107-02-86, +7-978-012-77-98

КАДАСТРОВЫЕ РАБОТЫ
Оформление объектов недвижимости:
ДОМА, ЗЕМЕЛЬНЫЕ УЧАСТКИ.
Межевой и технический план.
Возможно оформление в рассрочку.
+7-978-003-75-35, +7-978-792-06-81

ПРОДАЁТСЯ ДОМ
пгт Раздольное,
ул. Аэродромная.
Участок 7 соток.
+7-978-875-42-50

22 ДЕКАБРЯ
Суббота с 9.00 до 14.00
пгт Раздольное, ул. Ленина, 38, Дом Быта, парикмахерская
ПОКУПАЕМ ДОРОГО
ВОЛОСЫ натуральные от 32 см; седые, окрашенные от 42 см.
ЧАСЫ на запчасти — в жёлтых и белых корпусах, механические наручные; сделано в СССР
ФОТОАППАРАТЫ И ОБЪЕКТИВЫ СССР: ЗЕНИТ; КИЕВ; ГЕЛИУС; ЮПИТЕР
ЯНТАРНЫЕ БУСЫ

• **ПРОДАЁТСЯ ДОМ** в с.Кукушкино;
• **АВТОМОБИЛЬ** KIA Rio дата выпуска 2013 год.
+7-978-899-47-15

ПРОДАЁТСЯ 2-КОМНАТНАЯ КВАРТИРА со всеми удобствами в Раздольном. Автономное отопление, водяная система.
+7-978-866-23-88

Агроферма реализует кур-несушек
бесплатная доставка
8-928-109-27-73

• **ПРОДАЁТСЯ ДОМ** в с.Чернышево. 57 м2. свет, вода, газ. Имеются хоз.постройки, времянка, гараж. Участок 9 соток.
• Продаю дрова.
+7-981-702-90-04

РЕМОНТ КВАРТИР
Отделочные работы: обои, шпатлёвка, малярка и т.д. Помощь в выборе материала. Гарантия на работу, качественно, стаж 20 лет.
+7-978-807-74-30

ПРОДАМ ДОМ
по адресу:
п. Раздольное,
ул. А.Кима, 77а.
100 кв.м.
+7-978-750-95-98

ТАКСИ «УЗИЕР+»
Быстрее только самолёт!

Перевозки по Раздольному и Крыму
+7-978-77-16-700

КУПЛЮ ДОМ ИЛИ УЧАСТОК
в пгт Раздольное по ул. Калинина.
+7-978-839-30-32

ТРОТУАРНАЯ ПЛИТКА, ВИНОГРАДНЫЙ КОЛ, БОРДЮРЫ, ОБЛИЦОВОЧНАЯ ПЛИТКА, ЗАБОРНАЯ КРЫШКА, ОТЛИВЫ.
Производство, укладка и доставка.
+7-978-826-30-60 – Максим
п. Раздольное, ул. Л. Рябики, 1 (угольный склад)

В здании крытого рынка пгт Раздольного **имеются свободные места для торговли мясной продукцией и продуктами питания**. Обращаться с 9:00 до 11:00 в администрацию рынка по адресу: Раздольное, ул. Евпаторийское шоссе, 1.

ЕВРОЗАБОРЫ
40 видов
все виды услуг:
– установка;
– доставка;
– демонтаж;
– выезд
на замеры
(бесплатно).
+7-978-120-65-55

ПРОДАЁТСЯ В РАЗДОЛЬНОМ: 1-КОМНАТНАЯ КВАРТИРА по ул.Гагарина, с мебелью, бытовой техникой, газовое отопление, кондиционер, 1 млн. 250 тыс. руб.; **ДОМ** по ул. Садовой, 2 млн. 225 тыс. руб. Торг.
+7-978-747-50-36

ПРОДАМ СЕНО
+7-978-865-88-43

ПРОДАЮТСЯ +7-978-887-60-78
куры-несушки (красные, белые), мясо кролика.

СТО "Наш Сервис"
Ремонт двигателя и КПП
Ремонт ходовой части
Компьютерная диагностика
Реставрация рулевых реек
Шиномонтаж, балансировка
Сварочные работы
Автозапчасти
тел.:+7 (978) 263-27-17
Республика Крым пгт. Раздольное ул. Кооперативная, 18 nashservice2017@mail.ru

КУРЫ-НЕСУШКИ
Бесплатная доставка по району.
8-906-185-89-29

ПРОДАЁТСЯ ДВУХКОМНАТНАЯ КВАРТИРА в п.Раздольное, ул.Юбилейная, 39. 2 этаж, 54 кв.м., документы РФ.
+7-978-988-05-27

ПРОДАМ ТОРГОВОЕ ПОМЕЩЕНИЕ
под офис, салон или магазин в районе центрального рынка
+7-978-721-64-59

В СТСН «Чайка» сдаются
ЗЕМЕЛЬНЫЕ УЧАСТКИ
Обращаться в администрацию товарищества
+7-978-874-91-30

НАТЯЖНЫЕ ПОТОЛКИ
любой сложности
+7-978-258-79-78

В магазине «Ритуальный» по ул.Ленина, 32 (в здании Дома Быта) предоставляется:
СОЦИАЛЬНЫЙ ПАКЕТ ДЛЯ ПОГРЕБЕНИЯ СТОИМОСТЬЮ 3 500 РУБ.
(гроб, венок, крест, табличка на крест, проходная и покрывало церковное, подушка, платочки, полотенце)

ХОТИТЕ ПОДАТЬ ОБЪЯВЛЕНИЕ?
51-248, 51-231, +7-978-006-84-13

СИГНАЛ К ЛУЧШЕМУ!

Федеральная целевая программа
«Развитие телерадиовещания в Российской Федерации на 2009 – 2018 годы» –
крупнейший в современной российской истории инфраструктурный проект отрасли связи

ЦИФРОВОЕ ЭФИРНОЕ ТЕЛЕВИДЕНИЕ

ПОШАГОВАЯ ИНСТРУКЦИЯ НАСТРОЙКИ ПРИЕМА ЦИФРОВОГО ЭФИРНОГО ТЕЛЕВИДЕНИЯ

В 2019 году популярные телеканалы переходят на телевещание в цифровом формате. Цифровое эфирное телевидение – это 20 каналов без абонентской платы. Они будут доступны всем жителям страны уже в конце 2018 года.

Где можно смотреть ЦЭТВ

Подсказка: любой телевизор может принимать ЦЭТВ.

1. Любому телевизору нужна антенна. Она принимает сигнал цифрового эфирного телевидения. В новых телевизорах стандарта DVB-T2 антенна подключается сразу к телевизору.
2. В телевизорах без поддержки стандарта DVB-T2 антенна подключается к приставке стандарта DVB-T2, а приставка – к телевизору. Приставка нужна всем старым телевизорам с кинескопом.
3. Приставка нужна некоторым моделям новых плоских телевизоров, обычно до 2013 года выпуска. В паспорте к телевизору надо прочитать, поддерживает ли он стандарт DVB-T2. Не нашли – нужна приставка.

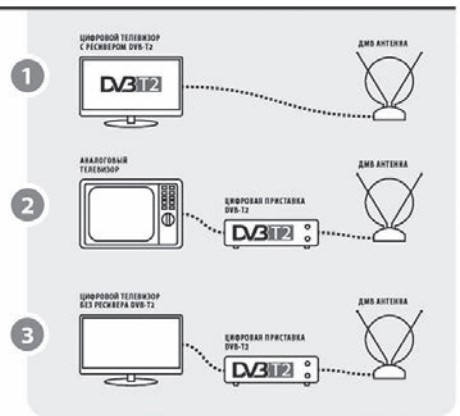

Непонятно: посмотрите модель телевизора в интернете, спросите специалиста, спросите соседа.

Перед походом в магазин

Подсказка: все проблемы от антенны.

4. Рассмотрите телевизор сзади. Запишите его название и модель. Сфотографируйте выходы.
5. Стандартные выходы называются тюльпан (колокольчики) (А), HDMI (Б) или SCART (В)
Посмотрите карту на сайте «Смотрицифру.РФ». Определите, в какой стороне и на каком расстоянии находится передатчик.

Возможно, антенна вам не нужна:

6. ...если у вас в доме коллективная антенна. Спросите управляющую компанию, принимает ли она ДМВ сигнал. Принимает – включайте автонастройку на телевизоре с DVB-T2 или автонастройку на приставке. Не принимает – напишите заявление об установке.
7. ...если у вас оператор кабельного телевидения. Заключите договор на показ 20 обязательных общедоступных каналов. Отказывается – пишите в Роскомнадзор. «Вопреки «Закону «О СМИ» оператор кабельного телевидения не предоставляет пакет обязательных общедоступных каналов».
8. ...если у вас спутниковая тарелка.
9. ...если у вас нет телевизора.

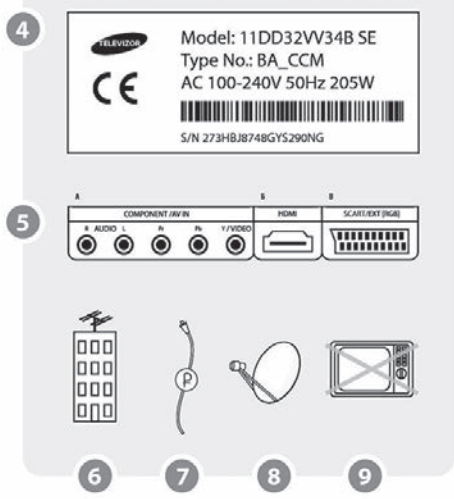

Нет коллективной антенны – ставим свою:

10. ... если вы живете не далее 5 км от телебашни и между вами нет преград, подойдет комнатная антенна.
11. ... если вы живете не далее 20 км от телебашни – подойдет наружная антенна без усилителя.
12. ... если вы живете до 80 км от башни – нужна наружная антенна с усилителем.
Антенна должна быть ДМВ-диапазона для приема ЦЭТВ или всеволновая, чтобы смотреть региональные телеканалы в аналоговом формате и ЦЭТВ одновременно.

Внимание! Мощная антенна, установленная близко к телебашне, будет плохо работать. Это как кричать рядом с ухом.

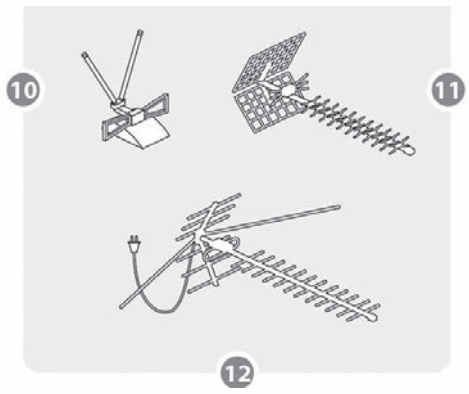

Идем в магазин

Подсказка: магазин обязан принять все товары назад, если они не подошли.

13. Спросите соседа, какую антенну купил он. Поговорите с продавцом ближайшего радиомагазина. Убедитесь, что продавец поменяет вам антенну, если она не подойдет.
14. Приставка подойдет любая. Минимальная цена около 700 рублей. В более дорогих есть дополнительные функции:
15. просмотр видео с флешки
16. запись программ
Выбор за вами.

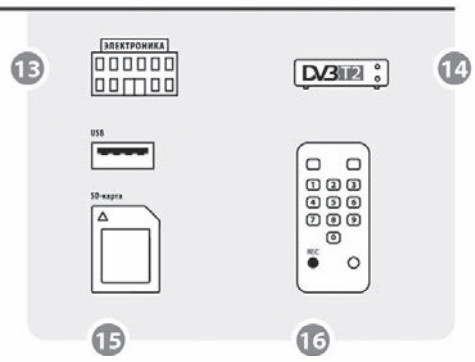

Дома

Телевизор с DVB-T2

17. Подключаем антенну к телевизору, включаем «Автонастройку»

Телевизор без DVB-T2

18. Подключаем приставку к телевизору. ТВ тюльпанами (А) или HDMI (Б) или SCART (В).
19. Подключаем антенну к приставке, включаем «Автопоиск» на приставке.
Для работы приставки надо переключить телевизор в режим AV или ВХОД. Эти кнопки на пульте от телевизора.

Подсказка: антенну лучше ставить у окна. «Цифре» часто хватает и отраженного сигнала от дома напротив.

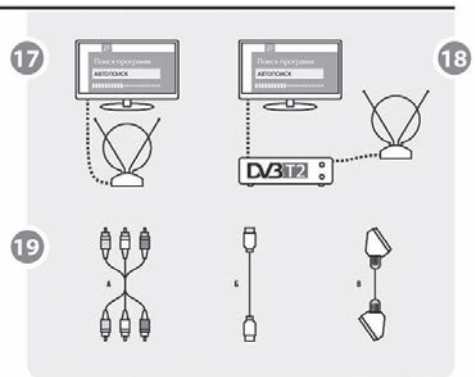

НА ТЕРРИТОРИИ РАЗДОЛЬНЕНСКОГО РАЙОНА НАЧАЛОСЬ СТРОИТЕЛЬСТВО МАГИСТРАЛЬНОГО ГАЗОПРОВОДА

Пресс-служба Администрации Раздольненского района

На территории Раздольненского района началось строительство магистрального газопровода. Эта работа ведётся в рамках соглашения о сотрудничестве и партнерстве между ГУП РК «Крымгазсети» и Администрацией Раздольненского района Республики Крым, заключённого 19 сентября 2017 года. Данное соглашение определяет основные направления развития газоснабжения населённых пунктов Раздольненского района в рамках реализации государственной программы газоснабжения населённых пунктов Республики Крым.

Так, 3 декабря 2018 года заместитель главы Администрации-главный архитектор Раздольненского района Виктор Мироничев, начальник Раздольненского филиала ГУП РК «Крымгазсети» Иван Бабенко и глава Березовского сельского поселения Андрей Назар посетили место строительства нового газопровода. В ходе визита состоялась встреча с представителями подрядной организации, выполняющей прокладку газопровода.

Первая часть газопровода протянется на 9 километров от врезки кранового узла около села Березовка до села Чехово Раздольненского района.

В будущем данный газопровод соединит газораспределительную станцию села Нива и проследует до посёлка Новосёловское, общая протяженность газопровода составит около 36 километров, начнётся от врезки кранового узла около села Березовка и будет проходить через сёла: Чехово, Красноармейское, Овражное, Зимино, Северное и, непосредственно, через посёлок Новосёловское.

Стоит отметить, что на данный момент газификация Раздольненского района не завершена, однако постановлением Совета Министров Республики Крым от 05 декабря 2017 года № 658 была утверждена государственная программа газификации населённых пунктов Республики Крым, в которой одним из первых пунктов предусмотрено строительство главного магистрального газопровода, который обеспечит газификацию населенных пунктов Раздольненского и Первомайского районов.

Строительство данного газопровода позволит обеспечить газоснабжением семь населённых пунктов Раздольненского района, что составляет около 5 тысяч жителей. Кроме того, «голубым топливом» будут обеспечены и сёла Первомайского района.

АДМИНИСТРАЦИЯ РУЧЬЁВСКОГО СЕЛЬСКОГО ПОСЕЛЕНИЯ ИНФОРМИРУЕТ

Администрация Ручьёвского сельского поселения Раздольненского района Республики Крым информирует о том, что 11 января 2019 года в 15:00 ч. будут проводиться публичные слушания по вопросу изменения вида разрешённого использования земельного участка по адресу: с. Ручьи, ул. Объездная, 2, с кадастровым номером 90:10:080101:2227. Собрание по обсуждению предмета публичных слушаний проводятся по адресу: с. Ручьи, ул. Титова, 2 (здание администрации Ручьёвского сельского поселения).

* РЕКЛАМА * ОБЪЯВЛЕНИЯ *

ИП Левицкий выполнит
СТРОИТЕЛЬНЫЕ РАБОТЫ,
а также
НАТЯЖНЫЕ ПОТОЛКИ
по трудовому договору
8-978-217-26-56 – Дмитрий

ООО «Аграрий» требуются
машинисты камнерезной машинки,
грузчики, электрик.
+7-978-764-30-81

Утерянную справку №21, выданную взамен военного билета Раздольненским РВК 23.01.96г. на имя Денисова Геннадия Ивановича 1976 года рождения, считать недействительной.

Утерянный военный билет НО №5046517, выданный Раздольненским РВК Крымской области 14.07.1991г. на имя Шарый Александра Александровича, считать недействительным.

АНО ПО «Раздольненский СТК КРОО ДОСААФ»
Объявляет набор на платные курсы
ВНИМАНИЕ!
НОВОГОДНЯЯ АКЦИЯ!!!
Записавшиеся до 15 декабря 2018 года участвуют в розыгрыше призов.

№ п/п	Категория водителей	Срок обучения	Стоимость	Возраст
1	Категория «В»	2,5 месяца	27000 руб. (в стоимость обучения включён бензин)	с 17 лет
2	20-часовая программа по ПДД, для организаций и частных лиц		600 руб. (с 1 чел.)	
3	Парикмахер	2,5 месяца	25000 руб.	
4	Маникюр	2,5 месяца	25000 руб.	
5	Педикюр	2,5 месяца	25000 руб.	

Оплата за обучение производится частями, по окончании обучения возвращается 13% – НДФЛ, также оплату можно производить за счёт средств материнского капитала.
Занятия проводятся в рабочие и выходные дни.

За справками обращаться:
пгт Раздольное, ул. Пограничная, 24-а
+7-978-135-36-73
+7-978-741-84-66
9-10-04

В ПОСЁЛКЕ РАЗДОЛЬНОЕ СОСТОЯЛСЯ РЕКВИЕМ, ПОСВЯЩЁННЫЙ ДНЮ НЕИЗВЕСТНОГО СОЛДАТА

День Неизвестного солдата отмечается 3 декабря в память о российских и советских воинах, погибших в боевых действиях на территории страны или за её пределами.

Так, 3 декабря 2018 года, в рамках реализации партийного проекта «Историческая память» партии «Единая Россия» (руководитель проекта – Илья Марценюк), у Братской могилы советских воинов состоялось торжественное мероприятие, посвящённое этой памятной дате. Почтить память павших, чьи имена остаются неизвестными пришли: заместитель председателя Раздольненского районного совета, председатель фракции депутатов единороссов в районном совете Сергей Кинаш, заместитель главы Администрации-главный архитектор Раздольненского района Виктор Мироничев, заместитель главы Раздольненского сельского поселения, единоросс Сергей Ковалёв, а также коллективы организаций и учреждений района.

В память от благодарных потомков минутой молчания и возложением цветов к памятнику и вечному огню присутствующие почтили память российских и советских воинов, погибших в боевых действиях на территории нашей страны и за её пределами, чьи подвиги стали вечным примером героизма и отваги для последующих поколений защитников Отечества. Эти цветы – символ памяти и благодарности раздольненцев землякам, внёсшим свой вклад в Великую Победу, сложившим на её алтарь свои жизни, с честью и достоинством выполнив свой интернациональный долг. Ведь День неизвестного солдата – это не только день памяти погибших в годы Великой Отечественной войны, но и дата, которая объединяет всех погибших и пропавших без вести во время войн и военных конфликтов.

Памятную дату День Неизвестного солдата в России установили в 2014 году для увековечения памяти, воинской доблести и бессмертного подвига российских и советских воинов, погибших в боевых действиях на территории нашей страны или за её пределами, чьи имена остались неизвестными. Дата выбрана не случайно – 3 декабря 1966 года в ознаменование 25-летней годовщины разгрома немецких войск под Москвой прах Неизвестного Солдата был перенесён из братской могилы на 41-м километре Ленинградского шоссе и торжественно захоронен в Александровском саду у стен Кремля в Москве, где год спустя был открыт мемориальный архитектурный ансамбль «Могила Неизвестного солдата».

АСТРОЛОГИЧЕСКИЙ ПРОГНОЗ с 10 по 16 декабря

ОВЕН (21.03-20.04) На этой неделе вы можете стать популярной личностью, оказавшись в центре событий. О вас будут рассказывать, на вас будут обращать внимание, правда, тут и до сплетен недалеко. Открываются новые перспективы и возможности, как в работе, так и в творчестве. В понедельник могут произойти отрадные события, которые улучшат ваше настроение. В пятницу контакты с руководством принесут пользу и решат некоторые жизненно важные вопросы. В субботу постарайтесь проявить терпение и сдержанность и избежать семейных ссор.

ТЕЛЕЦ (21.04-21.05) На этой неделе вам необходимо твёрдо встать на ноги и начать масштабное наступление практически по всем фронтам. Поддержка начальства позволит вам избавиться от вражды и интриг коллег. В четверг вас порадуют новости личной жизни. В субботу звёзды предсказывают вам тотальную занятость: вы сами не оставите себе ни минуты свободного времени.

БЛИЗНЕЦЫ (22.05-21.06) На этой неделе вас ждёт романтическое свидание. Похоже, у вас в самом разгаре головокружительный роман. В четверг, когда эмоциональный накал пройдёт, может поступить информация, которая откроет перед вами новые перспективы и горизонты. Суббота – самый насыщенный событиями день на этой неделе. Друзья порадуют вас своим вниманием, отлично будут складываться любовные отношения.

РАК (22.06-23.07) Вас ждёт успех и популярность. На этой неделе вероятна командировка или дальняя поездка. В четверг, оказавшись в затруднительном положении, постарайтесь довериться голосу интуиции, так вы с большей вероятностью избежите ошибок. А вот на логику сейчас рассчитывать не стоит. Не нужно расстраиваться из-за чьей-то пустой болтовни. Ничто не должно отвлекать вас от намеченного плана, и вы добьётесь цели.

ЛЕВ (24.07-23.08) Кажется, в глубине души вы понимаете, что сами себя вводите в заблуждение. Приглядитесь повнимательнее к деловым партнёрам и коллегам: не слишком ли вы им доверяете? Несмотря на трудности, вам удастся двигаться вперёд, нащупывать и обходить скрытые препятствия. В пятницу не стоит суетиться и затевать дел, требующих хлопот. Будьте терпеливее к ошибкам и недостаткам окружающих, ищите компромиссы, хотя подчас это будет нелегко.

ДЕВА (24.08-23.09) На этой неделе вам будет необходимо удержаться на высоком профессиональном уровне, даже если ваши мысли направлены совсем в другое русло. Уверенность в своих возможностях и последовательность в действиях помогут вам завоевать расположение окружающих и укрепить хорошие отношения с начальством. Постарайтесь не грузить друзей своими проблемами. Во второй половине недели вы будете в хорошей форме и сможете успешно завершить начатые ранее дела.

ВЕСЫ (24.09-23.10) На этой неделе вы можете оказаться объектом повышенного внимания, не позволяйте робости и излишней скромности помешать вам извлечь из этого всю возможную выгоду. Но не старайтесь указывать другим, что им делать. Возможно, в среду под давлением обстоятельств вы измените свою точку зрения. Семья может ожидать от вас слишком многого, но не принимайте всё близко к сердцу.

СКОРПИОН (24.10-22.11) На нынешней неделе может резко возрасти ваша активность, что не замедлит положительно отразиться на всех ваших делах. Для того, чтобы успешнее справляться со сложными задачами, постарайтесь заранее их распланировать на всю неделю вперёд. В понедельник желательно избегать суеты. В среду хорошо бы упорядочить свой образ жизни, не втягивайтесь в круговорот чужих проблем. Выходные удачны для поездок и путешествий.

СТРЕЛЕЦ (23.11-21.12) На этой неделе вам может быть сложно переключаться с решения своих проблем на проблемы окружающих людей. Не стоит путать работу и дружбу: можно легко остаться и без бизнеса, и без друзей. Во вторник постарайтесь не общаться с людьми, которые не вызывают у вас симпатии. В выходные дни проведите больше времени с семьёй.

КОЗЕРОГ (22.12-20.01) Начало недели может быть весьма напряжённым, поэтому запаситесь терпением и не предпринимайте никаких решительных шагов. Среда – благоприятное время для завязывания новых знакомств. Велик шанс найти средства для реализации своих идей. В пятницу вы будете ощущать поддержку окружающих. Вероятны позитивные перемены на работе. Постарайтесь в выходные восстановить затраченные силы.

ВОДОЛЕЙ (21.01-19.02) На этой неделе появиться шанс разрешить некоторые противоречия, которые беспокоили и тревожили вас. Но для этого потребуется разумный компромисс с вашей стороны. В среду стоит показать свои таланты и способности во всей своей красе. Их не смогут не заметить. Четверг может огорчить вас мелкими неприятностями, но это плата за отсутствие крупных проблем. В выходные дни постарайтесь навести порядок и разложить всё по полочкам – как в любимом доме, так и в своих мыслях и чувствах.

РЫБЫ (20.02-20.03) Нежелательно суетиться и спешить, плывя против течения, вы только зря израсходуете силы. На работе ведите дела грамотно, продумывайте каждую мелочь, и тогда всё получится. Во вторник лучше не показываться на глаза начальству, чтобы избежать конфликтной ситуации. Четверг – прекрасный день для проявления дружеских и любовных чувств. Многие события второй половины недели могут закручиваться вокруг семейного очага, хозяйственных и бытовых забот.

АДМИНИСТРАЦИЯ БОТАНИЧЕСКОГО СЕЛЬСКОГО ПОСЕЛЕНИЯ ИНФОРМИРУЕТ

В соответствии со статьей 12.1 Федерального закона «Об обороте земель сельскохозяйственного назначения» Ботаническое сельское поселение Раздольненского муниципального района Республики Крым информирует о наличии следующих невостребованных долей на территории Ботанического сельского поселения

СПК « Рисовый»
1. Наливайко Владимир Федосеевич
2. Калинина Людмила Николаевна
3. Капинус Виктор Семенович
4. Капинус Мария Федоровна
5. Дорош Ольга Григорьевна
6. Кудинов Михаил Владимирович
7. Дидык Надежда Филимоновна
8. Бундик Елена Николаевна
9. Пошелюзный Владимир Иванович
10. Винтоняк Василий Иванович
11. Кобанчук Виктор Георгиевич
12. Побережник Владимир Николаевич
13. Роздайводин Николай Иванович
14. Роздайводин Виктор Николаевич
15. Тарараев Георгий Степанович
16. Чебакова Вера Трофимовна
17. Шугур Владимир Иванович
18. Башта Яков Федорович
19. Овчар Наталья Ивановна

СПК «Каркинитский»
1. Кабанов Владимир Александрович
2. Паламарчук Галина Васильевна
3. Соловьёва Наталья Юрьевна
4. Лютенко Михаил Васильевна
5. Кушнир Анна Ивановна
6. Матюшенко Нина Максимовна
7. Матюшенко Александр Григорьевич
8. Слобаденюк Владимир Алексеевич
9. Винтер Анна Ивановна
10. Полицина Раиса Ивановна
11. Пискун Александр Вячеславич

Собственники земельных долей, указанные в настоящем извещении, а также наследники или лица, имеющие права на земельные доли, вправе представить в письменной форме возражение против включения в списки невостребованных долей, а также заявить о своём желании воспользоваться правами на земельную долю в течение трёх месяцев со дня опубликования настоящего извещения. Данные возражения и заявления являются основанием для исключения указанных лиц и (или) земельных долей из списка невостребованных долей.

По истечении указанных сроков и утверждения списка невостребованных долей администрация Ботанического сельского поселения Раздольненского муниципального района Республики Крым вправе обратиться в суд с требованиями признать право собственности муниципального образования Ботанического сельского поселения Раздольненского муниципального района Республики Крым на данные земельные доли.

В соответствии с п. 5 ст. 12.1 Федерального закона «Об обороте земель сельскохозяйственного назначения» 11 марта 2019 г. по адресу: с. Ботаническое, ул. Победы, 1А (здание Ботанического сельского совета), состоится собрание участников долевой собственности на земельные участки из земель сельскохозяйственного назначения, расположенных на территории Ботанического сельского поселения Раздольненского муниципального района Республики Крым(далее – собрание) с повесткой дня:

1. Избрание председателя собрания.
2. Избрание секретаря собрания.
3. Об утверждении списка лиц, земельные доли которых могут быть признаны невостребованными, и земельных долей, которые могут быть признаны невостребованными;

Инициатор собрания – администрация Ботанического сельского поселения Раздольненского муниципального района Республики Крым.

Время регистрации лиц, имеющих право на участие в собрании: 9:00 ч., время открытия собрания 10:00 ч.

При себе иметь паспорт, документы, удостоверяющие право на земельную долю, а также документы, удостоверяющие полномочия доверенного лица.

По истечению установленных законодательством сроков и утверждения собранием списка невостребованных земельных долей администрация Ботанического сельского поселения вправе обратиться в суд с требованием о признании права муниципальной собственности на земельные доли, признанные невостребованными.

Лица, считающие, что они или принадлежащие им земельные доли необоснованно включены в список невостребованных земельных долей, вправе представить в письменной форме возражения в орган местного самоуправления поселения или районного округа по месту расположения земельного участка, находящегося в долевой собственности, и заявить об этом на общем собрании участников долевой собственности, что является основанием для исключения указанных лиц и (или) земельных долей из списка невостребованных земельных долей.

РАСПИСАНИЕ КИНОСЕАНСОВ КИНОТЕАТРА «АДРЕНАЛИН»

(Раздольненский районный Дом культуры, ул. Ленина, 39)

Продолжительность	Начало	Формат	Название	Цена
8 ДЕКАБРЯ (Суббота) – **9 ДЕКАБРЯ** (Воскресенье)				
43 мин.	09:40	2D	Мульт в кино. Выпуск №86. Самые теплые серии! (0+)	100 руб.
1ч. 45мин.	10:25	3D	Щелкунчик и четыре королевства (6+)	250 руб.
1ч. 59мин.	12:15	3D	Ральф против интернета (6+)	250 руб.
1ч. 45мин.	14:20	3D	Щелкунчик и четыре королевства (6+)	250 руб.
2ч. 04мин.	16:10	2D	Робин Гуд: Начало (16+)	250 руб.
1ч. 45мин.	18:20	3D	Щелкунчик и четыре королевства (6+)	250 руб.
2ч. 04мин.	20:10	2D	Робин Гуд: Начало (16+)	250 руб.
1ч. 35мин.	22:20	2D	Всё или ничего (16+)	250 руб.

МУЛЬТ в кино. Выпуск №86. Самые теплые серии! (0+) – анимация
Ральф против интернета (6+) – анимация, приключения
Робин Гуд: Начало (16+) – приключения
Проводник (16+) – мистический триллер
Всё или ничего (16+) – комедия, приключения
Щелкунчик и четыре королевства (6+) (Премьера) – приключения

Телефон для бронирования мест: **+7-978-276-32-13**
(чт., пт. – с 15:00 до 21:00; суб., вс. – с 10:00 до 21:00)
ПН., ВТ., СР. – выходные дни.

https://vk.com/id447275381
https://www.ok.ru/group/58508430737471

ВНИМАНИЕ!!! Билеты на фильмы с возрастным ограничением 18+ будут продаваться после предъявления паспорта по требованию кассира.

ОТВЕТЫ НА КРОССВОРД, ОПУБЛИКОВАННЫЙ В №48

По горизонтали:
1. Скорпион. 5. Щетинник. 11. Дартс. 12. Драже. 13. Укроп. 14. Взгляд. 16. Тыл. 18. Десант. 19. Куль. 20. Овен. 21. Изюм. 23. Мир. 24. Балл. 26. База. 28. Драп. 31. Лиса. 32. Иней. 34. Клоп. 37. Эфир. 40. Тире. 41. Лот. 42. Бюро. 43. Арго. 44. Юмор. 46. Латунь. 48. Вид. 50. Герань. 54. Тесто. 55. Лилия. 56. Идеал. 57. Единство. 58. Характер.

По вертикали:
1. Садовник. 2. Округ. 3. Пустяк. 4. Орда. 6. Елей. 7. Игумен. 8. Норма. 9. Капитель. 10. Чары. 15. Дуга. 16. Тьма. 17. Лорд. 18. Дежа. 22. Юниор. 25. Авеню. 26. Бак. 27. Зло. 29. Риф. 30. Пир. 33. Столетие. 35. Ларь. 36. Плов. 37. Этюд. 38. Итог. 39. Фольклор. 43. Анчоус. 45. Резина. 47. Тиски. 49. Игла. 51. Арест. 52. Хлев. 53. Тяга.

АДМИНИСТРАЦИЯ РАЗДОЛЬНЕНСКОГО СЕЛЬСКОГО ПОСЕЛЕНИЯ ИНФОРМИРУЕТ

Администрация Раздольненского сельского поселения информирует, что в здании администрации Раздольненского сельского поселения по адресу: пгт Раздольное, ул. Ленина, 14, 2-й этаж, зал заседаний, согласно постановления от 05.12.2018 года №600 «О назначении публичных слушаний по вопросу изменения вида разрешенного использования земельного участка», 25.12.2018г. в 10:00 часов проводятся публичные слушания по обсуждению проекта постановления об изменении вида разрешенного использования земельного участка общей площадью 391 кв.м., кадастровый номер 90:10:010103:76, расположенного по адресу: Республика Крым, Раздольненский район, пгт Раздольное, ул. Красноперекопское шоссе, 19, категория земель «земли населенного пункта», с вида разрешенного использования с вида разрешенного использования «для индивидуального жилищного строительства» код 2.1. на вид разрешенного использования «предпринимательство» код 4.0.;

Желающие могут ознакомиться с проектом постановления «Об изменении вида разрешенного использования земельного участка», размещенного на информационном стенде Администрации Раздольненского сельского поселения Раздольненского района Республики Крым по адресу: Республика Крым, Раздольненский район, пгт Раздольное, ул. Ленина, д. 14 и на сайте Администрации Раздольненского сельского поселения (http://Razdolnoe.su).

ВСЕРОССИЙСКАЯ АКЦИЯ «#СТОП ВИЧ/СПИД», ПРИУРОЧЕННАЯ КО ВСЕМИРНОМУ ДНЮ БОРЬБЫ СО СПИДОМ

ГБУ РК «Раздольненский РЦСССДМ»

Очередной этап акции, приуроченной к Всемирному дню борьбы со СПИДом, стартовал 28 ноября и будет длиться до 7 декабря. В течение акции на территории Раздольненского района для учащихся общеобразовательных учреждений, учреждений среднего профессионального образования пройдут различные просветительские мероприятия: обучающие семинары, лекции, беседы, дискуссионные «круглые столы», трансляция социальных видеороликов. Главная задача этой акции – привлечь внимание к проблеме ВИЧ-инфекции и СПИДа, донести до каждого достоверную и полную информацию об этом заболевании, помочь защитить себя и своих близких.

С 29 ноября по 7 декабря 2018 г. на базе всех общеобразовательных учреждений Раздольненского района специалистами по социальной работе были проведены информационные мероприятия под названием «Должен знать!», приуроченные к Всемирному дню борьбы со СПИДОМ.

Цель мероприятий – пропаганда здорового образа жизни, создание информационного поля, расширяющего представления подростков о вирусе иммунодефицита человека и последствиях, которые несёт распространение ВИЧ для социального развития страны. Единственный способ борьбы со СПИДом – профилактика и информирование среди молодёжи. Важно привлечь внимание к проблеме распространения ВИЧ и СПИДа: донести до каждого человека достоверную и полную информацию об инфекции; узнать методы защиты себя и близких; познакомиться с методами своевременной диагностики; помочь выстроить личную стратегию предотвращения заражения ВИЧ.

Раздольненским центром социальных служб совместно с Раздольненским межмуниципальным филиалом ФКУ УИИ УФСИН России по Республике Крым и г. Севастополю 5 декабря 2018г. была проведена работа по профилактике ВИЧ-инфекции и СПИДа. Несовершеннолетним условноосуждённым была проведена лекция и представлен к просмотру видеоролик, в котором рассказывалось о возникновении ВИЧ-инфекции и путях её распространения, о проявлении вируса и его влиянии на организм человека. Также в видеоролике была затронута тема лечения ВИЧ-инфекции и отметилась значимость приёма антиретровирусных препаратов. Подобные мероприятия повышают уровень знаний о путях передачи ВИЧ, СПИД. По окончанию мероприятия его участники задали интересующие вопросы, на которые получили квалифицированные ответы. Также несовершеннолетние получили информационные буклеты о ВИЧ и СПИД.

РЕШЕНИЯ РАЗДОЛЬНЕНСКОГО РАЙОННОГО СОВЕТА

РЕШЕНИЕ № 1177-1/18

04 декабря 2018 г. пгт Раздольное

О внесении изменений в решение внеочередной сессии Раздольненского районного совета I созыва от 24.11.2014 № 58-1/14 «О Положении о порядке поступления, прохождения и прекращения муниципальной службы в Администрации Раздольненского района Республики Крым»

В соответствии с Федеральным законом от 2 марта 2007 года № 25-ФЗ «О муниципальной службе в Российской Федерации», Законом Республики Крым от 10 сентября 2014 года № 76-ЗРК «О муниципальной службе в Республике Крым», Федеральным законом от 30.06.2016 № 224-ФЗ «О внесении изменений в Федеральный закон «О государственной гражданской службе Российской Федерации» и Федеральный закон «О муниципальной службе в Российской Федерации», Законом Республики Крым от 26.10.2016 № 290-ЗРК/2016 «О внесении изменений в некоторые законы Республики Крым», Федеральным законом от 01.05.2017 № 90-ФЗ «О внесении изменений в статью 21 Федерального закона «О муниципальной службе в Российской Федерации», Законом Республики Крым от 25.09.2018 № 526-ЗРК/2018 «О внесении изменения в статью 8 Закона Республики Крым «О муниципальной службе в Республике Крым», Уставом муниципального образования Раздольненский район Республики Крым, принимая во внимание ходатайство Администрации Раздольненского района от 26.10.2018 № 01-10/2325, рекомендации комиссии Раздольненского районного совета по вопросам местного самоуправления, законности и правопорядка, информационной политике, связи и массовым коммуникациям от 04.12.2018, районный совет

Р Е Ш И Л:

1. Внести в решение внеочередной сессии Раздольненского районного совета I созыва от 24.11.2014 № 58-1/14 «О Положении о порядке поступления, прохождения и прекращения муниципальной службы в Администрации Раздольненского района Республики Крым» (в редакции решения от 12.09.2017 года № 795-1/17) следующие изменения:

- в приложении к решению ч. 2 п. 3.3 изложить в следующей редакции:

«2) К стажу муниципальной службы или стажу работы по специальности, направлению подготовки:

- для высших должностей муниципальной службы – стаж муниципальной службы на главных или ведущих должностях муниципальной службы не менее двух лет или стаж работы по специальности, направлению подготовки не менее четырёх лет;

- для главных должностей муниципальной службы – стаж муниципальной службы на ведущих или старших должностях муниципальной службы не менее одного года или стаж работы по специальности, направлению подготовки не менее двух лет;

- для ведущих, старших и младших должностей муниципальной службы – требования к стажу муниципальной службы, стажу работы по специальности, направлению подготовки не предъявляются».

2. Настоящее решение вступает в силу со дня опубликования (обнародования).

3. Решение опубликовать в районной газете «Авангард» и обнародовать на сайте Администрации Раздольненского района Республики Крым (http://razdolnoe-rk.ru).

4. Контроль за выполнением настоящего решения возложить на комиссию Раздольненского районного совета по вопросам местного самоуправления, законности и правопорядка, информационной политике, связи и массовым коммуникациям.

Председатель Раздольненского районного совета
Ю.Мигаль

РЕШЕНИЕ № 1178-1/18

04 декабря 2018 г. пгт Раздольное

О внесении изменений в решение внеочередной сессии Раздольненского районного совета I созыва от 26.12.2014 № 133-1/14 «О принятии Правил распространения наружной рекламы, установки и эксплуатации объектов наружной рекламы и информации на территории Раздольненского района Республики Крым

В соответствии с Федеральным законом от 13 марта 2006 года № 38-ФЗ «О рекламе» (в редакции от 03.07.2018г. №183-ФЗ), Градостроительным кодексом Российской Федерации, Федеральным законом от 06 октября 2003 года № 131-ФЗ «Об общих принципах организации органов местного самоуправления в Российской Федерации», Постановлением Совета министров Республики Крым от 21 октября 2014 г. № 405 (в редакции от 13.09.2018 №435) «О некоторых вопросах распространения наружной рекламы, установки, эксплуатации наружной рекламы и информации в Республике Крым», письмом Министерства внутренней политики, информации и связи Республики Крым от 01.10.2018 № 16/3058/01-01/1, принимая во внимание рекомендации комиссии районного совета по вопросам местного самоуправления, законности и правопорядка, информационной политики, связи и массовым коммуникациям от 04.12.2018, районный совет

Р Е Ш И Л:

1. Внести в решение внеочередной сессии Раздольненского районного совета I созыва от 26.12.2014 № 133-1/14 «О принятии Правил распространения наружной рекламы, установки и эксплуатации объектов наружной рекламы и информации на территории Раздольненского района Республики Крым» (в редакции решения от 27.11.2015 № 382-1/15), следующие изменения:

1.1. в приложении 1 к решению:

абзац 3 пункта 9.1. раздела 9 дополнить предложением следующего содержания:

«Указанное заявление подается заявителем в письменной форме или в форме электронного документа с использованием федеральной государственной информационной системы «Единый портал государственных и муниципальных услуг (функций)» (далее – единый портал государственных и муниципальных услуг) и (или) региональных порталов государственных и муниципальных услуг в Администрацию Раздольненского района, на территории которой предполагается осуществление установки и эксплуатации рекламной конструкции.»;

1.2. в приложении 1 к решению:

абзац 3 пункта 9.4. раздела 9 изложить в следующей редакции:

«- подтверждение в письменной форме или в форме электронного документа с использованием единого портала государственных и муниципальных услуг и (или) региональных порталов государственных и муниципальных услуг согласия собственника или иного законного владельца соответствующего недвижимого имущества на присоединение к этому имуществу рекламной конструкции, если заявитель не является собственником или иным законным владельцем недвижимого имущества. В случае если для установки и эксплуатации рекламной конструкции необходимо использование общего имущества собственников помещений в многоквартирном доме, документом, подтверждающим согласие этих собственников, является протокол общего собрания собственников помещений в многоквартирном доме, в том числе проведённого посредством заочного голосования с использованием государственной информационной системы жилищно–коммунального хозяйства в соответствии с Жилищным кодексом Российской Федерации. В случае если заявитель не представил документ, подтверждающий получение такого согласия, по собственной инициативе, а соответствующее недвижимое имущество находится в государственной или муниципальной собственности, Администрация Раздольненского района запрашивает сведения о наличии такого согласия в уполномоченном органе.»;

1.3. в приложении 1 к решению:

пункт 9.6. раздела 9 изложить в следующей редакции:

«9.6. Решение о выдаче разрешения или об отказе в его выдаче в письменной форме или в форме электронного документа с использованием единого портала государственных и муниципальных услуг или региональных порталов государственных и муниципальных услуг должно быть направлено Администрацией Раздольненского района заявителю в течение двух месяцев со дня приема от него необходимых документов. Заявитель, не получивший в указанный срок от Администрации Раздольненского района Республики Крым решения о выдаче разрешения или об отказе в его выдаче, в течение трех месяцев вправе обратиться в суд или арбитражный суд с заявлением о признании бездействия Администрации Раздольненского района незаконным.»;

1.4. в приложении 1 к решению:

абзац 1 пункт 9.11. раздела 9 изложить в следующей редакции:

«- в течение месяца со дня направления ему владельцем объекта наружной рекламы и информации уведомления в письменной форме или в форме электронного документа с использованием единого портала государственных и муниципальных услуг и (или) региональных порталов государственных и муниципальных услуг.»

2. Изложить Сборник типовых конструкций для размещения наружной рекламы и информации на территории Раздольненского района Республики Крым в новой редакции (приложение 2);

3. Настоящее решение вступает в силу со дня опубликования (обнародования).

4. Решение опубликовать в районной газете «Авангард» и обнародовать на сайте Администрации Раздольненского района Республики Крым (http://razdolnoe-rk.ru).

5. Контроль за выполнением данного решения возложить на комиссию районного совета по вопросам местного самоуправления, законности и правопорядка, информационной политики, связи и массовым коммуникациям.

Председатель Раздольненского районного совета
Ю.Мигаль

РЕШЕНИЕ № 1179-1/18

04 декабря 2018 г. пгт Раздольное

О признании решения внеочередной сессии Раздольненского районного совета I созыва от 02.04.2018 № 970-1/18 «Об определении размера и цены арендной платы за земельные участки сельскохозяйственного назначения, предоставляемые в аренду без торгов» утратившим силу

В соответствии Федеральным законом от 06.10.2003 года № 131-ФЗ «Об общих принципах организации местного самоуправления в Российской Федерации», Законом Республики Крым от 21 августа 2014 года № 54-ЗРК «Об основах местного самоуправления в Республике Крым», руководствуясь Уставом муниципального образования Раздольненский район Республики Крым, принимая во внимание письмо Администрации Раздольненского района Республики Крым от 12.11.2018 № 01-10/2436, рекомендации комиссии Раздольненского районного совета по экономической, бюджетно-финансовой, налоговой политике, имущественным и земельным отношениям от 04.12.2018, районный совет

Р Е Ш И Л:

1. Признать решение внеочередной сессии Раздольненского районного совета I созыва от 02.04.2018 № 970-1/18 «Об определении размера и цены арендной платы за земельные участки сельскохозяйственного назначения, предоставляемые в аренду без торгов» утратившим силу.

2. Настоящее решение вступает в силу со дня опубликования (обнародования).

3. Решение опубликовать в районной газете «Авангард» и обнародовать на сайте Администрации Раздольненского района Республики Крым (http://razdolnoe-rk.ru).

4. Контроль за исполнением настоящего решения возложить на комиссию Раздольненского районного совета по экономической, бюджетно-финансовой, налоговой политике, имущественным и земельным отношениям.

Председатель Раздольненского районного совета
Ю.Мигаль

РЕШЕНИЕ № 1180-1/18

04 декабря 2018 г. пгт Раздольное

Об утверждении Положения о порядке определения размера арендной платы, платы за установление сервитута, в том числе публичного, платы за проведение перераспределения земельных участков, размера цены продажи земельных участков, находящихся в муниципальной собственности муниципального образования Раздольненский район Республики Крым

В соответствии с Конституцией Российской Федерации, Земельным кодексом Российской Федерации, Гражданским кодексом Российской Федерации, Бюджетным кодексом Российской Федерации, Земельным кодексом Российской Федерации, Законом Республики Крым Постановлением Правительства Российской Федерации от 16.07.2009 № 582 «Об основных принципах определения арендной платы при аренде земельных участков, находящихся в государственной или муниципальной собственности, и о правилах определения размера арендной платы, а также порядка, условий и сроков внесения арендной платы за земли, находящиеся в собственности Российской Федерации», постановлением Совета министров Республики Крым от 12.11.2014 № 450 «О плате за земельные участки, которые расположены на территории Республики Крым», Федеральным законом от 06.10.2003 131-ФЗ «Об общих принципах организации местного самоуправления в Российской Федерации», Уставом муниципального образования Раздольненский район Республики Крым, принимая во внимание ходатайство Администрации Раздольненского района от 16.11.2018 № 01-10/2469, положительное заключение Прокуратуры Раздольненского района от 21.11.2018 № 23-2018, рекомендации комиссии Раздольненского районного совета по аграрной политике, экологии, природным ресурсам, строительству, жилищно-коммунальному хозяйству, по промышленной политике, транспорту и топливно-энергетическому комплексу от 04.12.2018, районный совет

Р Е Ш И Л:

1. Утвердить Положение о порядке определения размера арендной платы, платы за установление сервитута, в том числе публичного, платы за проведение перераспределения земельных участков, размера цены продажи земельных участков, находящихся в муниципальной собственности муниципального образования Раздольненский район Республики Крым (прилагается).

2. Настоящее решение вступает в силу со дня опубликования (обнародования).

3. Решение опубликовать в районной газете «Авангард» и обнародовать на сайте Администрации Раздольненского района Республики Крым (http://razdolnoe-rk.ru).

4. Контроль за выполнением настоящего решения возложить на комиссию Раздольненского районного совета по аграрной политике, экологии, природным ресурсам, строительству, жилищно-коммунальному хозяйству, по промышленной политике, транспорту и топливно-энергетическому комплексу.

Председатель Раздольненского районного совета
Ю.Мигаль

Общественно-политическая газета Раздольненского района "Авангард"

Соучредители:

Администрация Раздольненского района Республики Крым. *Адрес: 296200, Республика Крым, Раздольненский район, пгт Раздольное, ул. Ленина, 5;*

Раздольненский районный совет Республики Крым. *Адрес: 296200, Республика Крым, Раздольненский район, пгт Раздольное, ул. Ленина, 5;*

Муниципальное автономное учреждение Раздольненского района Республики Крым «Редакция газеты «Авангард». *Адрес:* 296200, Республика Крым, пгт Раздольное, пр. 30-лет Победы, 8.

Регистрационное свидетельство Управления Роскомнадзора по Республике Крым и городу Севастополь ПИ № ТУ91-00137 от 24.03.2015

16+

Главный редактор В.С. Степаненко

Издатель и редакция: Муниципальное автономное учреждение Раздольненского района Республики Крым «Редакция газеты «Авангард»

Адрес издателя и редакции: 296200, Республика Крым, пгт Раздольное, пр. 30-лет Победы, 8. **Телефон:** 51 - 231. **Тел/факс:** 51 - 248. **e-mail:** gazeta.avangard@gmail.com

Официальный сайт редакции газеты «Авангард» Раздольненского района Республики Крым http://avangardpress.ru/

Ответственность за достоверность фактов, цитат, фамилий и других сведений несут авторы публикаций, а рекламной информации – рекламодатель. Позиция редакции может не совпадать с точкой зрения авторов. Письма, рукописи, фотоснимки и ресурсы не рецензируются и не возвращаются. Редакция использует письма читателей по своему усмотрению, переписку с ними не ведёт. Редакция оставляет за собой право редактировать материалы. ***Ответственность за доставку несёт почтовое отделение.***

Подписано в печать: *по графику – 19:00 06.12.2018, фактически – 19:00 06.12.2018.*

Индекс 61440
Печать офсетная
Цена розничная – 30 руб.
Цена по подписке – 25 руб.

ТИРАЖ 1736
Заказ 1761

Отпечатана в ГУП РК «Издательство и типография «Таврида», РФ, 295000, Республика Крым, г. Симферополь, ул. Генерала Васильева, 44